VAPAUS

Ilmestyy tiistaisin, torstaisin ja lauantaisin — Perustettu vuonna 1917 — Canadan suomalaisten itsenäinen työväenlehti

No 136 — Vol. XXXVI vuosikerta — Sudbury, Ontario — Torstaina, marrask. 19 p. — Thursday, Nov. 19, 1953

Tekstiiliteollisuuden tila Canadassa huolestuttava

Tekstiilityöläiset syyttävät nykyisen hallituksen kauppapolitiikan johtaneen tähän tilanteeseen

Ottawa. — Hallituksen jäsenet sanoivat tekstiilityöläisten edustajistolle, että tekstiiliteollisuuden lamaannus ei johdu hallituksen kauppapolitiikasta. Yli 200 Textile Workers Union of American edustajaa oli hallituksen puheilla tiistaina.

Edustajistoa, jossa oli edustettuna 55 unionin osastoa eri puolilta Itä-Canadaa, johti Harold Daoust. Hän esitti pitkän kirjallisen lausunnon, jossa verrattiin nykyistä tilannetta tekstiiliteollisuudessa siihen tilaan mikä vallitsi 1950. Lausunnossa sanotaan, että tekstiilituotanto on lisääntynyt sitten 1950 vuosittain, mutta ulkomailta tuodut tekstiilituotteet ottavat yhä suuremmassa määrin käsiinsä Canadan markkinat.

Sitten huhtikuusta 1951 on tekstiiliteollisuudessa työskentelevien lukumäärä laskenut 104,000 nykyiseen 85,-000.

"Me kehoitamme nykyisen kauppapolitiikan ja sopimusten perinpohjaista tarkistamista pysäyttääksemme lisääntyvän tekstiilituotteiden tuonnin maahamme", sanotaan lausunnossa. "Samalla kun tarkistaminen suoritetaan ja uusi suunnitelma laaditaan, ei kauppasopimusta pitäisi allekirjoittaa Japanin kanssa eikä myöskään suosituimman kansan ehtoja antaa sille."

Saapuvilla oli seuraavat viisi ministeriä: kauppaministeri C. D. Howe, työministeri Milton Gregg, kulkulaitosministeri Chevrier, tulojen ministeri McCann ja rahaministeri Abbott.

Ministerit ilmoittivat lähetystölle, että hallitus harkitsee parhaillaan lisäystä tullilakiin, joka estäisi tavaroiden dumppaamisen.

Rahaministeri Abbott oli sitä mieltä, että dumppaamisvastainen laki ei sellaisena suojele teollisuutta ja sanoi tekstiiliteollisuuden parhaimmin suojelluksi teollisuudeksi.

Mr. Chevrier tunnusti tekstiiliteollisuudessa olevan vaikeuksia, mutta oli sitä mieltä ettei se yksistään johtunut hallituksen kauppapolitiikasta.

Union lähetystön johtaja Daoust korosti Japanin kilpailun vaarallisuutta ja sanoi, että Japanin tehtaat maksavat äärimmäisen alhaisia palkkoja ja yleensä niissä työskennellään feodaalisissa olosuhteissa.

Ei yksikään ministeri esittänyt mitään tätä vastaan, mutta he pitivät kauppasopimusta Japanin kanssa tärkeänä.

Mr. Daoust sanoi, että työttömyys tekstiiliteollisuudessa johtui kokonaan siitä, että ulkomailta on tulvitettu tekstiilimarkkinat ja syytti hallitusta siitä kun se ei ole suostunut neuvottelemaan tekstiiliteollisuudessa vallitsevasta tilanteesta tekstiilitehtaitten ja tekstiiliteollisuudessa työskentelevien työläisten edustajain kanssa.

Kaksi ehdokasta CCF:n Ontarion johtajaksi

Toronto. — United Steelworkers of American täällä oleva poliittisen toiminnan johtaja 45-vuotias Fred Young ilmoitti maanantaina, että hän asettuu ehdokkaaksi CCF:n Ontarion johtajan virkaan. CCF:n Ontarion johtaja valitaan tulevan viikon vaihteessa puolueen Ontarion vuosikokouksessa.

Torontolainen lakimies Andrew Brewin on aikaisemmin ilmoittanut rupeavansa CCF:n Ontarion johtajan ehdokkaaksi.

Young on ollut Yhdistyneen Kirkon pappina kuusi vuotta. Hän sanoi maanantaina, että "Canada tarvitsee sellaisen keskitien puolueen millainen CCF on, joka sovelluttaa oikeuden ja veljeyden periaatteita ihmisen taloudellisiin tarpeisiin ja rakentaa sellaista yhteiskuntaa, jossa teollisuuskoneistojen tuottamat suuret rikkaudet jaetaan jakoa palvelemaan kansan tarpeita ilman epätoivoista sotaan varustautumista ja tarpeetonta kriisin tuhlausta."

Rautatieläisten neuvottelut alkavat t.k. 25 päivänä

Montreal. — Neuvottelut rautatieläisten ja 142,000 varsinaisen liikenteen ulkopuolella työskentelevien [illegible] neuvottelut alkavat t. k. 25 päivänä, ilmoitettiin täällä tiistaina.

Unionien yhteisen neuvottelukomitean puheenjohtaja toimii Frank Hall. Unionien pääivaatimukset ovat 8 [illegible] tuntipalkan, paremmat korvaukset [illegible] ja ylityömaksu sunnuntaityöstä.

[illegible] eivät ole esittäneet palkankorotusta.

Intian Kiinan lähettiläs kutsuttu kotimaahansa

New Delhi. — Pääministeri Nehru ilmoitti maanantaina parlamentille, että Intian Pekingissä oleva lähettiläs on kutsuttu kotimaahansa valmistamaan niitä neuvotteluja, jotka aletaan Kiinan ja Intian kesken Tibetistä.

Nehru sanoi, että neuvottelujen tarkoituksena on poistaa niitä pieniä vaikeuksia, joita on ilmennyt kauppaan ja pyhiinvaeltajien liikkumiseen nähden.

Torontossa useita työvenehdokkaita

Toronto. — Kuluvan viikon alussa nimitettiin Torontossa useita työväenehdokkaita kunnallisvaaleja varten.

Ehdokkaaksi kontrollilautakuntaan nimitettiin tunnettu työväenmies Harry Hunter.

Muina ehdokkaina ovat Harry Bradley, Leslie Saunders, Ford Brand, Joseph Cornish ja David Balfour.

Neljännellä äänestysalueella nimitettiin työväenehdokkaaksi Robert Laxer, viidennellä Stewart Smith, ja seitsemännellä John Weir.

Viidennellä alueella nimitettiin koululautakuntaan työväenehdokas Edna Ryerson.

Neljännellä alueella Esther Ruth Berchiver koululautakunnan ehdokkaaksi.

Pormestarin ehdokkaiksi nimitettiin nykyinen pormestari Allan Lamport ja Arthur J. Brown.

Tilapäistä lainaa vaadittu farmareille alahuoneessa

CCF:n johtaja Coldwell ehdotti elintarvikepankin perustamista ja Drew arvosteli nykyisen hallituksen silkkipytty sosialistien ohjelmaa

Ottawa. — Maanantaina alkoi alahuoneessa keskustelu hallituksen ohjelmapuheesta ja CCF:n sekä konservatiivipuolueen johtajat arvostelivat hallituksen istuntokaudelle esittämää ohjelmaa.

CCF:n johtaja M. J. Coldwell kehoitti Canadaa tekemään aloitteen maailman ruokatarvepankin perustamiseksi, josta voitaisiin myöntää [illegible] kansoille ja vapautua sen kautta ylimääräisistä tuotteista.

Hän kehoitti alentamaan Canadan tariffeja, dumpinglakeja ja suuntaamaan uudelleen Canadan kaupan sterlingmarkkinoille [illegible] hallituksen politiikkaa, joka raskaasti nojaa Yhdysvaltain markkinoihin.

CCF:n johtaja myös kehoitti myöntämään länsimaakuntien farmareille lainoja koska ne joutuvat markkinain puutteen takia pitämään viljaa varastoissaan, rahoittamaan suuressa määrin halpahintaisten asuntorakennusten rakentamista ja hyväksymään yleisen sairausvakuutussuunnitelman.

Konservatiivipuolueen johtaja Geo. Drew kohdisti pääarvostelun hallituksen "sosialistista" politiikkaa kohti kun se hylkäsi CPA:lta oikeuden harjoittaa rahtitavaran kuljetusta lentokoneilla Montrealin ja Vancouverin välillä.

Viime viikolla hallitus hylkäsi CPA:n anomuksen sillä perusteella, että liikennettä harjoittaa jo TCA ja ettei se pitänyt kilpailua tällä hetkellä sopivana.

Huolimatta mitä pääministeri sanoo hallitus tosiasiassa kannattaa monopolia, sanoi mr. Drew. TCA:n presidentti G. R. McGregor on sanonut, että hallituksella ei ole minkäänlaisia harhakäsityksiä siitä, että myöntämällä CPA:lle tavarankuljetusluvan johtaisi siihen, että CPA tulisi senjälkeen anomaan matkustajien kuljetuslupaa.

"Jos tämä hallitus käyttää valtaansa päättämään mikä on hyvää liiketoimintaa", sanoi mr. Drew, "niin tämä on silloin sosialismia huolimatta miksi sitä sanotaan."

Mr. Drew myöskin arvosteli hallituksen vehnäprobleemin käsittelyä ja oli samaa mieltä kuin CCF:n johtaja Coldwell, että pitäisi pyrkiä sterlingimarkkinoille.

Neljän puolueen johtajat onnittelivat neljää parlamenttiin valittua naista ja ilmaisivat käsityksenään olevan, että enemmän naisia pitäisi valita parlamenttiin.

Nykyisen parlamentin neljä naisjäsentä ovat liberaali mrs. Ann Shipley (Timiskaming) ja kolme muuta kuuluvat konservatiivipuolueeseen ja he ovat miss Sybil Bennett (Halton), mrs. Ellen Fairclough (Hamilton West) ja miss Margaret Aitken (York Humber).

Britannia on valmis kolmikantasopimukseen Suomen-NL:n kanssa

Englanti pyytänyt konkreettisia esityksiä Suomelta ja NL:lta asian järjestämiseksi

Lontoo. — Hallituksen esitettiin viime viikon torstaina [illegible] kysymys Suomen ehdotuksesta kolmikantasopimuksen aikaansaamiseksi Suomen, Britannian ja Neuvostoliiton välille. Kauppaministeri Peter Thorneycroft vastasi [illegible] Neuvostoliiton välille, [illegible]

"Olemme ilmoittaneet [illegible] tutkimme kaikki konkreettiset [illegible] ja olemme pyytäneet Neuvostoliiton [illegible] kauppavaihdon [illegible]"

[illegible] Niell MacPherson kysyi Thorneycroftilta [illegible]

Thorneycroft sanoi tähän: "Tietenkin".

Pakistanin ja Yhdysvaltain sopimuksella tulisi olemaan vakavat seuraukset - Nehru

Intia vastustaa USA:n sotilastukikohtien rakentamista Etelä-Aasian maihin

New Delhi. — Intia on ilmoittanut Yhdysvalloille, että sen minkälaisella sotilassopimuksella hyvänsä Pakistanin kanssa tulee olemaan "vakavat seuraukset kaikkialla Etelä-Aasiassa", ilmoitettiin täällä maanantaina.

Pääministeri Nehru sanoi sanomalehtikonferenssissa sunnuntaina, että vaikka Pakistan on itsenäinen kansa päättämään mitä sitoumuksia hyvänsä ja voi neuvotella millaisia sopimuksia se haluaa, niin kuitenkin Intia on "hyvin huolissaan" niiden seurauksista.

"Itsenäisenä maana sillä on vapaus luopua itsenäisyydestään tai rajoittaa sitä, jos se niin haluaa", sanoi Nehru Pakistanista. "Me emme voi sekaantua siihen, mutta me olemme huolissamme seurauksista."

Häneltä tiedusteltiin mitä mahdollisuuksia on siinä antaako Pakistan sotilastukikohdan Yhdysvalloille Gilgitin alueella Kashmirin luoteisosassa, johon Nehru vastasi, että hän on ehdottomasti sitä vastaan.

"Pakistanilla", sanoi hän, "ei ole oikeutta tehdä mitään Kashmirissa, kaikkein vähimmän antaa sieltä tukikohtia."

Nehru sanoi myöskin, että jos Korean poliittista konferenssia ei saada aikaan, niin se merkitsee välirauhasopimuksen päättymistä.

Tällaisessa tapauksessa, sanoi hän, puolueettomien valtojen kotiuttamiskomissionin tulee antaa kotiuttamiskysymys YK:lle ja Pohjois-Korealle uudelleen harkittavaksi.

Osallistuminen Euroopan armeijaan merkitsee kuolemaa Ranskalle

"Nyt on Ranskan kansalle koittanut aika marssisuuntansa ratkaisemiseen — kohti rauhaa tai jälleenvarustelua" — Daladier

Pariisi. — Ranskan osallistuminen Euroopan armeijaan merkitsee kuolemaa Ranskalle, sanovat siihen osallistumista vastustavat. Kansalliskokouksessa alkoi tiistaina keskustelu maan ulkopolitiikasta, jonka huippukohdaksi tulee Euroopan armeijaan osallistuminen. Kansalliskokouksen päätös antaa pääministeri Joseph Lanielille ja ulkoministeri Georges Bidaultille ohjeet minkä kannan ottaa Bermudan kolmen vallan konferenssissa.

Yhdysvallat ja Britannia odotetaan painostavan Ranskaa ratifioimaan ensi tilassa Euroopan armeijaa koskevan sopimuksen.

Keskustelun aloitti vanhoillinen kenraali Adolph Aumeran, joka sanoi että Euroopan liitto "merkitsisi Ranskalle kuoleman marssia". Hän kehoitti Ranskaa pysymään erossa n.s. yhdistyneestä Euroopasta.

"Älkäämme aseistako Saksaa", sanoi Aumeran. "Saksa ei ole kansamme vaan meitä vastaan. Sen poliittinen luonne on kokonaan erilainen kuin meidän.

"Näyttää siltä etteivät saksalaiset ole oppineet mitään. Mutta se ettei se ole oppinut mitään johtuu siitä, että Yhdysvallat, joka pelkää Neuvostoliittoa, on päättänyt uudelleen kohottaa Saksan voimat."

Vaikka kysymys Euroopan armeijasta aiheuttaa kiivaimman keskustelun, niin päätöstä siitä ei voida tehdä ennenkuin sopimus Euroopan puolustusyhteisöstä tulee ratifioitavaksi ensi helmi- tai maaliskuussa.

Kenraali Charles de Gaullen yksi lähin mies Gaston Palewsky sanoi, ettei enempää Lanielin kuin Bidaultinkaan saa antaa tehdä minkäälaista sitoumusta Bermudan konferenssissa eikä Haagissa Euroopan ministerien kokouksessa. Vastustaessaan Euroopan armeijaan yhtymistä Palewsky sanoi, että sitten 1950, jolloin Saksan aseistaminen tuli esille, on tapahtunut paljon.

Viime viikon torstaina Ranskan entinen pääministeri Edouard Daladier sanoi, että ajatuksen Saksan jälleenvarustamisesta on entinen valtiosihteeri Dean Acheson pakoittanut liittoutuneet amerikkalaisten Koreassa kärsimien takaiskujen vuoksi.

Puhuessaan Euroopan armeijansopimuksen vastustajien kokouksessa hän selitti, että "nyt on Ranskan kansalle koittanut aika marssisuuntansa ratkaisemiseen — kohti rauhaa tai jälleenvarustelua".

Vanha radikaalipolitiikko Edouard Herriot lähetti samaan aikaan myötätuntonsa ilmoituksen kokoukselle, johon osallistuivat sosialistisen, radikaalisen, konservatiivisen ja gaullelais-puolueen edustajat. Herriot tähdensi, ettei Ranskalla ole koskaan aikaisemmin ollut käsissään niin tärkeätä kysymystä kuin on Euroopan armeijan ongelma.

Ranskan kansalliskokouksen gaullistiryhmä kehoitti torstai-iltana pääministeri Laneliä siirtämään Bermudan kokouksen ja Haagin konferenssin joulukuun 17 päivänä tapahtuvien presidentinvaalien jälkeen.

Parlamentin käytävillä eräät gaullistit uhkailivat, että heidän edustajansa hallituksessa eroaisivat, ellei konferenssia siirrettäisi tuonnemmaksi.

117 sotavankia palautettu Neuvostoliitosta

Bad Reichenhall, Saksa. — Täällä ilmoitettiin maanantaina, että 117 sotavankeudessa ollutta saksalaista saapui viime sunnuntaina Neuvostoliitosta Unkarin kautta.

Palaavat vangit ovat kertoneet, että alussa olosuhteet olivat olleet huonot, mutta parantunut huomattavasti viime vuonna.

VIIME TIEDOT

Toronto. — Ontarion pääministeri Leslie Frost ja United Steelworkers of American Canadan johtaja C. H. Millard neuvottelivat eilen kaksi tuntia. Yleisesti ollaan sitä mieltä, että neuvottelu koski Pohjois-Ontarion kaivostyöläisten lakkoa.

Timmins. — United Steelworkers Union ja Hollingerin kaivoksen edustajain neuvottelut lykättiin ensi lauantaiksi, ilmoitettiin täällä keskiviikkona.

Unio tiedoitti, että Paymaster Consolidated Gold Mines on esittänyt työehtosopimustarjouksen, joka esitetään union kokouksessa ensi sunnuntaina.

Paymaster on yksi niistä kolmesta Timminsin alueen kaivoksesta, jossa ei ole lakkoa.

St. John's, Nfld. — Täällä ilmoitettiin keskiviikkona, että Yhdysvaltain lentovoimien helikopteri syöksyi maahan viime maanantaina Grönlannissa Thulen lentokentällä ja neljä helikopterissa ollutta lentäjää sai surmansa.

Val d'Or. — Täällä tiedoitettiin keskiviikkona, että viime maanantaina hukkui neljä metsätyöläistä Pascalis-järveen, joka on 24 mailia luoteeseen täältä. Miehet olivat menossa järven toisella puolella olevalle metsäkämpälle kun heikko jää murtui edelläkerrotulla ikävällä seurauksella.

Paljon melua herättänyt Whiten juttu on republikaanien silmänkääntötemppu

Brownellin esittämät syytökset Trumania vastaan kaikkein häpeällisimmät Yhdysvaltain historiassa

Washington. — Korkeimmissa poliittisissa piireissä jatkuu edelleen kinostelu n.s. "Whiten asiasta". Kinastelun, jonka pani alkuun Yhdysvaltain yliprokuraattori Herbert Brownell, keskeisenä henkilönä on entisen Yhdysvaltain raha-asiain sihteerin apulaisen Harry Dexter Whiten nimittäminen Yhdysvaltain edustajaksi kansainväliseen valuuttajärjestöön. Trumanin sanotaan tehneen tämän nimityksen huolimatta siitä, että hänelle oli ilmoitettu Whiten olleen vakoilijan.

Esiintyessään maanantaina näköradiossa Truman sanoi, että Brownell on "valehtelija" ja että hän harjoittaa "demagogiaa". Truman edelleen sanoi, että päätös Whiten pitämisestä valuuttajärjestössä tehtiin senjälkeen kun asiasta oli keskusteltu entisen raha-asiain sihteerin Fred M. Vinsonin ja entisen valtiosihteerin James F. Byrnesin kanssa. Päätös Whiten nimityksestä oli myös saanut senaatin hyväksymisen.

"Minua syytetään tietoisesti pettäneen Yhdysvaltain turvallisuutta", sanoi Truman. "Syytös on tuomiollisesti valhe ja miehellä, joka on sen esittänyt, on ollut tietoisuus siitä, että se on valhetta."

Truman sanoi myöskin, että satoja FBI:n miehiä on tutkinut syytöksiä Whitea ja muita vastaan.

Yliprokuraattori Herbert Brownell ja FBI:n johtaja J. Edgar Hoover esiintyivät senaatin valiokunnan edessä tiistaina. Hoover kertoi sanoneensa 1946 helmikuun 21 pnä silloiselle Yhdysvaltain yliprokuraattorille Tom C. Clarkille, että hänen mielestään on "epäviisasta" pitää Whitea Yhdysvaltain edustajana kansainvälisessä valuuttajärjestössä. Hän myönsi, että tämä tapahtui senjälkeen kun Whiten nimitys oli saanut senaatin hyväksymisen.

Brownell edelleen väitti, että Truman oli nimittänyt Whiten kansainväliseen valuuttajärjestöön vaikka hän tiesi Whiten olevan vakoojan.

Yleensä Yhdysvalloissa ollaan sitä mieltä, että n.s. Whiten jutun esille ottaminen on republikaanipuolueen korkeimman johdon strategia valmistua tulevana vuonna pidettäviin vaaleihin. Yleistä kyllästymistä nykyisen hallituksen politiikkaan osoittaa äskettäin suoritettujen vaalien tulokset, josta Wall Street Journal antaa lukijoilleen selvän viittauksen.

"Riidanaiheen tarve oli selvä republikaanipuolueen strategisteille jo ennenkuin he kärsivät vastoinkäymisiä Wisconsinin, New Jerseyn ja toisten paikkakuntien vaaleissa", kirjoitti Wall Street Journal t.k. 12 pnä.

"Jotkut verovähennykset olivat varmoja, mutta eräs puolueen korkeimman portaan mies yksityiskeskusteluissa oli sitä mieltä, että verohuojennukset eivät riitä tarjoamaan dramaattista tulosta."

"Korkeimman portaan keskusteluissa on ehdotettu, että kommunismikysymys on vielä elävä ja olisi viisasta käyttää sitä parhaiten."

Kuitenkin republikaanien korkein johto epäröi "kommunistia-hallituksessa"-hysterian menestykseen ellei Eisenhower esitä todellista ohjelmaa farmareille, työläisille ja kotien omistajille.

Tämän johdosta Wall Street Journal kirjoittaa:

"Ellei tällaista ohjelmaa esitetä ja äänestäjät ovat väsyneet kommunisteja hallituksessa -kysymykseen, niin republikaanien politikkojen voidaan odottaa etsivän jonkun toisen kysymyksen ja on hyvä veikata sen puolesta, että Harry Truman sekoitetaan siihen mitä tuleman pitää".

Cleveland. — CIO:n johtajat kehoittivat tiistaina yliprokuraattori Brownellin eroamaan. CIO:n vuosikokous tuomitsi Brownellin esittämät syytökset entistä presidentti Trumania kohtaan "kaikkein häpeällisimmäksi Yhdysvaltain historiassa".

Hollantilainen sotarikollinen vangittu Saksassa

Aachen, Länsi-Saksa. — Poliisi ilmoitti sunnuntaina, että sen toimesta on vangittu hollantilainen sotarikollinen, joka viime joulukuussa pakeni Bredan vankilasta. Samaan aikaan pakeni 7 sotarikollista ja yksi on vielä vapaalla jalalla.

Antoine T. [illegible] vangittiin senjälkeen kun eräs hollantilainen tunsi hänet työläisten joukossa [illegible] huonekaluja.

Kenraali Vanier jättää diplomaattisen uransa

Ottawa. — Ulkoministeriö ilmoitti maanantaina, että Canadan Ranskan lähettiläs kenraali George P. Vanier jää eläkkeelle kuluvan vuoden lopussa.

Tiedonannossa sanottiin, että hänen seuraajansa nimitetään pian.

Stalinin balsamoitu ruumis yleisön nähtävänä

Moskova. — Tiistaina avattiin Lenin-Stalin mausoleumi, jolloin Stalinin balsamoitu ruumis oli ensimmäisen kerran yleisön nähtävänä sitten hänen hautajaistensa.

Hänen kasvonsa näytti henkevältä ja samanlaisilta kuin hänen eläissään.

Ensimmäisten tuntien aikana avaamisen jälkeen noin kymmenen tuhatta henkilöä kävi mausoleumissa.

Mausoleumin sisällä oli kaksi korokettä, joilla kummallakin oli sarkofagi, joissa toisessa lepäsi Leninin ja toisessa Stalinin ruumis. Molempien ruumiiden kasvoille oli kohdistettu sähkövalot.

Tulipalo tuhosi elevaattoreita Picture Buttessa

Picture Butte, Alta. — Tulipalo tuhosi täällä kolme viljaelevaattoria ja kahdeksan rautatievaunua maanantaina. Elevaattoreissa oli 214,000 bushelia viljaa ja tulipalon aiheuttamat vahingot arvioidaan $1,000,000.

Tulipalo alkoi noin kello 2 aikaan aamulla erään elevaattorin yläosassa ja levisi pian kahteen toiseen elevaattoriin sekä rautatievaunuihin. Lethbridgen, joka on 12 mailia pohjoiseen täältä, palokunta saapui palopaikalle kello 3.15. Tulipalon aiheuttama kuumuus oli niin ankara, että palokunta ei voinut muuta kuin estää tulipalon leviämisen kauppalaan.

Kolme länsivaltaa jättänyt Neuvostoliitolle nootit

Nooteissa ilmaistaan valmiutta neljän vallan ulkoministerien konferenssiin

Pariisi. — Viime maanantaina jättivät Moskovassa Britannian, Ranskan ja Yhdysvaltain lähettiläät Neuvostoliiton ulkoministeriöön samanlaiset nootit, joissa sanotaan, että ne ovat valmiit neuvottelemaan Saksan rauhasta ja Itävallan itsenäisyydestä. Nootissa sanotaan, että ennenkuin nootti jätettiin Neuvostoliitolle, hyväksyi Länsi-Saksan hallitus sen.

Aikaisemmissa nooteissa kolme länsivaltaa ehdotti, että Neuvostoliiton ulkoministeri matkustaisi Luganoon, Sveitsiin, neuvottelemaan länsivaltain ulkoministerien kanssa Saksan rauhankysymyksestä.

Neuvostoliitto ei antanut tähän noottiin suoraa vastausta, mutta lokakuun 3 päivän nootissa Neuvostoliitto kehoitti Yhdysvaltoja luopumaan Euroopassa olevista sotilastukikohdistaan sekä kaikkia länsivaltoja hylkäämään Euroopan armeijan suunnitelman.

Nootissa, jota ei vielä julkaistu [illegible] mennessä, sanotaan valitettavan sitä kun Neuvostoliitto ei halunnut osallistua Luganon neuvotteluun [illegible] tämä suunnitelma [illegible] maan.

Asiaa tuntevissa piireissä sanotaan, että nootissa ei uusita pyyntöä ulkoministerien neuvottelusta, mutta että siinä ilmaistaan valmius neuvotteluihin silloin kun Neuvostoliitto katsoo sellaisen sopivaksi.

Neuvostoliitto valmis neuvottelemaan Saimaan kanavan luovuttamisesta

Suomessa muodostettu kuitenkin sotaisen "kykypuolueen" johdolla taantumuksellinen virkamieshallitus

Helsinki. — Neuvostoliitto on ilmoittanut, että se on valmis ryhtymään neuvotteluihin eräitten raja-alueiden Suomelle takaisin luovuttamisesta.

Entinen pääministeri Urho Kekkonen sanoi, että tämä Neuvostoliiton ehdotus esitettiin hänelle yli kaksi viikkoa sitten. Ehdotuksen teki Neuvostoliiton Suomen lähettiläs Victor Lebedev, ja siihen sisältyy m.m. Saimaan kanava, mikä on tärkeä kulkuväylä Suomen puutavarateollisuudelle.

Neuvostoliitto esitti nämä neuvotteluja koskevat ehdotuksensa nimenomaan Suomen ja Neuvostoliiton ystävyyden ja yhteistyön ja keskeisen avunantosopimuksen lujittamiseksi.

Tiedoitus tästä Neuvostoliiton ystävällisestä ehdotuksesta annettiin heti sen jälkeen kun Suomessa muodostettiin Suomen pankin johtaja Sakari Tuomiojan johdolla n.s. "virkamies"-hallitus, joka sotapolitiikkojensa kannatuksesta huolimatta julisti, että se tulee jatkamaan ystävällisiä suhteita kaikkia maita ja erikoisesti Neuvostoliittoa kohtaan.

Tuomiojan "virkamieshallitus" ei ilmeisestikään ole pitkäaikaisena Suomen kansan vitsauksena, sillä se on muodostettu paremman puutteessa hallitusasioita hoitamaan.

Kekkonen tiedoitti Neuvostoliiton suuresta ystävyydenosoituksesta maalaisliiton lehdelle, Maakansalle antamansa haastattelun yhteydessä.

Vielä ei ole tietoa, pitääkö Neuvostoliitto kiinni ehdotuksestaan nyt kun Suomessa kuitenkin muodostettiin "kykypuolueeksi" sanotun sotapuolueen, kokoomuspuolueen johdolla Tuomiojan taantumuksellinen virkamieshallitus, mihin kuuluu sodanjälkeisessä Suomessa poliittisessa karanteenissa olleen kokoomusmamman neljä jäsentä, sekä ilmeisesti sosialidemokraattisen puolueen amerikkalaismielisiä oikeistojohtajia.

"Kykypuolue" (kokoomusmamma) vei Tannerin kanssa johtavaa osaa siinä ohjelmassa, mikä vei Suomen kahteen onnettomaan sotaan.

Pohjois-Korea ja Puola tehneet sopimuksen

Tokio. — Pekingin radion sunnuntaina laajalti tämässä tiedoituksessa sanottiin, että Pohjois-Korean ja Puolan välillä allekirjoitettiin Varsovassa t.k. 11 pnä vuoden kestävä taloudellisen avunannon sopimus.

Tiedonannossa sanottiin, että Puola toimittaa Pohjois-Koreaan konetyökaluja, valssirautaa, rautatievaunuja sekä muita tärkeitä jälleenrakentamistarvikkeita.

13 amerikkalaista sai surmansa lento-onnettomuudessa

Fort Bragg, N. C. — Putoava lentokone syöksyi läpi ryhmän juuri lentokoneesta hypänneitä laskuvarjojoukkoja tappaen 7 heistä ja syöksyi metsään, jolloin 6 lentokoneessa ollutta miestä sai surmansa.

Onnettomuus tapahtui tiistaina armeijan manööverien yhteydessä.

VAPAUS
(LIBERTY) — Independent Labor Organ of Finnish Canadians. Established Nov. 6, 1917. Authorized as second class mail by the Post Office Department, Ottawa. Published thrice weekly: Tuesdays Thursdays and Saturdays by Vapaus Publishing Company Ltd., at 100-102 Elm St. W., Sudbury, Ont., Canada.

Telephones: Business Office 4-4264 Editorial Office 4-4265. Manager E. Suksi. Editor W. Eklund. Mailing address: Box 69, Sudbury, Ontario. Advertising rates upon application. Translation free of charge.

TILAUSHINNAT:

Canadassa:	1 vk. 7.00	6 kk. 3.75
		3 kk. 2.25
Yhdysvalloissa:	1 vk. 8.00	6 kk. 4.30
Suomessa:	1 vk. 8.50	6 kk. 4.75

Kunnallisvaalit lähestyvät

Kuten lehtemme uutisosastolla julkaistuista tiedoituksista ilmenee, kunnallisvaalien aika lähestyy nopeasti eri puolilla maata, vaikka kaikissa maakunnissa ja kunnissa ei pidetäkään vaaleja aivan samanaikaisesti.

Ilmeistä myös on, kuten näkyy esimerkiksi Toronton ja Vancouverin uutisista, mainitaksemme vain kaksi etäisempää paikkakuntaa, että työväki osallistuu entistä päättäväisemmin nyt tuleviin kunnallisvaaleihin. Winnipegissä juuri suoritetut kunnallisvaalit taas osoittavat, että työväellä on entistä suurempia voiton mahdollisuuksia, sillä yleisesti puhuen väestön mielenkiinto kunnallisasioihin on nyt suurempi kuin milloinkaan ennen.

Tämä veronmaksajain yleisen mielenkiinnon lisääntyminen kunnallisvaalien suhteen ilmenee myös erittäin voimakkaana lehtemme kotikaupungissa Sudburyssa ja ympäristössä. Palauttakaamme mieleemme seuraavat tosiasiat: Porvariston vaalitaktiikkana on tällä seudulla ollut se, että kunnallisvaalien suhteen ollaan mahdollisimman vähäpuheisia aivan viimeisiin päiviin asti, jolloin nostetaan äkkirynnäkkö porvarillisesti ajattelevien ihmisten mobilisoimiseksi vaaliuurnalle. Myöntää täytyy, että tämä taktiikka on ollut suurpääomalle edullinen. Suuri yleisö ei ole kiintynyt kunnallisvaaleihin ollenkaan, mutta kun muutama päivä ennen vaaleja on nostatettu hirveä punakauhupeloittelu työväenehdokkaita vastaan, niin sillä on saatu liikkeelle porvarillisesti ajattelevat valitsijat ja niin on vanha kaarti — menestyksellisesti toimineet liikemiehet — saatu kerta toisensa perään valituksi kunnallishallintoihin. Näin tapahtui myös viime vuonna. Totta on, että työväen toimesta osallistuttiin silloinkin vaalikampanjaan, mutta "yleistä tapaa" seuraten työväen ensimmäinen vaalikokous pidettiin vasta viisi päivää ennen vaaleja. Selvää on, ettei silloin voitu enää kotienomistajia ja muita pikkuihmisiä saada vaaleihin osallistumaan ja niin tapahtui, että johtavat työväenehdokkaat jäivät muutaman äänen vähemmistöllä valitsematta.

Nyt on tilanteessa kuitenkin tapahtunut huomattava muutos. Vanhoista kokemuksista oppineena työväenliikkeen taholla on jo pidetty alustavat vaalikokoukset ja tätä kirjoittaessa viimeistellään työväenehdokkaiden vaalilistaa kaupungissa. Sellaisilla paikkakunnilla kuin esimerkiksi Lockerbyssa, missä veronmaksajat ovat joutuneet kyvyttömän ja välinpitämättömän virkailunnan toimenpiteiden tai mieluimminkin toimettomuuden johdosta suurien pulmien eteen, on jo pitemmän aikaa etsitty demokraattista ulospääsyä.

Kaikki tämä puhuu erehtymättömästi kieltä siitä, että Sudburyn piirissä, kuten monissa muissakin kunnissa, tulee tänä vuonna kireä vaalitaistelu, jonka tuloksena saadaan työväen miehiä ja naisia kunnanvaltuustoihin.

Tämä tosiasia oivalletaan ilmeisesti sielläkin taholla, joka on rahamiesten eduksi tottunut kunnanasioita [illegible]. Esimerkiksi paikallinen päivälehti on jo jatkuvasti muokannut [illegible] maaperää sille, että vaalien lähestyessä se nostattaa ruokottoman punakauhukampanjan kaikkia työväenehdokkaita vastaan. Yllämainittu lehti on jo useampaan kertaan viitannut, että kaikki kauppakamarin nimittämiä ehdokkaita vastustavat miehet ja naiset leimataan summamutikassa McCarthysmin noitajahtimaisen poltinraudalla — ja sitä räävittömämmin tätä punakauhun lietsontaa tullaan ilmeisesti käyttämään niitä ehdokkaita vastaan joita pahimmin pelätään. Porvariston aatteellista ja käytännön poliittista varaikkoa kuvaakin kaikkein parhaiten se, että punakauhun lietsonta on sen "valttiässänä" kunnallisvaaleissa. Me emme kuitenkaan usko, että tämä vanha noitajahtaajatemppu tulee onnistumaan, sillä esimerkiksi Mine-Mill union haalilla viime sunnuntaina pidetyssä työväen vaalikokouksessa varoitti edustaja toisensa jälkeen veronmaksajia siitä, että tänä vuonna on punakauhulietsontaan perustuva "vaalipropaganda" päättävästi torjuttava.

Mikäli on puhe täkäläisistä maanmiehistämme, niin tulevat he vanhojen hyvien traditiojensa mukaisesti antamaan oman panoksensa kunnalliskysymysten oikeudenmukaisen ratkaisun hyväksi, niin Sudburyn piirissä kuin muuallakin. Tässä yhteydessä muistetaan Torontossa juuri pidetyn CSJ:n edustajakokouksen päätös, missä sanotaan:

"Huomioonottaen sen tosiasian, että kunnallisvaalit suoritetaan Canadan miltei kaikissa kunnissa marras- ja joulukuun aikana, tämä yhdeksästoista edustajakokous kiinnittää ... huomion tähän tärkeään kysymykseen ja kehoittaa mahdollisimman tehokkaasti vaikuttamaan kunnan virkailijain valintaan niin suuremmilla kuin pienemmilläkin paikkakunnilla. Kunnallishallintojen kokoonpanosta riippuu suuressa määrässä kunnallisten verojen suuruus ja kunnallisen palvelun laatu ja tehokkuus. Siksi on pyrittävä avustamaan ja valitsemaan kaikkiin kunnallisvirkoihin luotettavia kansan miehiä ja naisia."

Juuri tähän on meidän kaikkien yhteisesti pyrittävä tulevissa kunnallisvaaleissa.

Mossadeghin "oikeuskuulustelu"

Viikon alussa tiedoitettiin, että Teheranin esikaupungissa istuntoaan pitävässä Iranin sotaoikeudessa on valtion syyttäjän toimesta vaadittu kuolemantuomiota palatsivallankaappauksen seurauksesta vangituksi joutuneelle pääministeri Mohammed Mossadeghille.

Tämän maan valtalehdistö, yhdessä amerikkalaisten ja brittiläisten lehtien kanssa, on antanut äärettömän puolueellisen ja tykkänään harhaanjohtavan kuvauksen Teheranin oikeuskuulustelusta. Mossadegh kuvataan poikkeuksetta kavalaksi, itsevaksi pelleksi, joka ei mitään myötätuntoa kaipaa. Merkillepantavaa on, että [illegible] ja oma mitään inhimillisiä tunteita [illegible] luokkansa jäsenniin silloin, jos siihen luokkaan kuuluvat ihmiset sattuvat [illegible] kansan riveihin. Muistettakoon, että Mossadegh on Iranin yksi rikkaimpia [illegible] syöjäväksi.

Asiassa on kuitenkin toinenkin puoli, ollen vain se, mikä vailla lehdet ovat meille sovainneet [illegible]. Mossadegh selitti, että kaikki [illegible] on antanut erikoisvaltuuksien mukaisesti, jotka parlamentti oli hänelle [illegible]. Että näistä toimenpiteistä on laki [illegible]. Parlamentti [illegible] kumota. Tämän vuoksi ei [illegible].

Edelleen Mossadegh [illegible] tahallaan menneessä esittänyt [illegible] olisi erottanut pääministerin ja valinnut [illegible] kun on olemassa parlamentti. Tämän vuoksi hän — Mossadegh on jatkuvasti pääministeri.

Mossadegh syytti vainoojiaan ulkomaalaisiksi ja selitti, että ulkomaalaiset voimat yrittivät turhaan saada käänneyksi kansan hallitusta vastaan, hän sanoi. Ulkolaisille jäi ainoastaan yksi keino: löytää eversti Zadehin kaltainen henkilö, joka suorittaisi kaappauksen.

Historia tulee epäilemättä toteamaan, että Mossadegh oli näissä asioissa oikeassa, ja että jos hänet kaikesta huolimatta teloitetaan, se on kannibalismiin verrattavaa "oikeudenjakoa".

SYNTYMÄPÄIVIÄ

Elina Myllynen, Nairn Centrestä täyttää 72 vuotta t.k. 21 pnä.

Yhdymme sukulaisten ja tuttavien onnentoivotuksiin!

Mitä muut sanovat

KUINKA MONTA ON "MUUTAMASSA"

Seuraavat uutistiedot julkaistiin torontolaisessa Globe and Mail-lehdessä t.kuun 19 pnä 1953 Pohjois-Ontarion kullankaivajain lakkoasiasta:

Sivulla 11

Niin musta kuin Timminsin tilanne onkin sieltä ei ole lähtenyt pois huomattavammin työläisiä. MUUTAMIA työläisiä on lähtenyt Etelä-Ontarioon ja saanut sieltä työn, mutta heitä ei ole paljoa.

Sivulla 10

Samaan aikaan Timminsissä, missä on käynnissä vain kolme kaivosta, työttömyyskomissioni tiedoittaa, että 600 kaivosmiestä ON LÄHTENYT KAUPUNGISTA MUIHIN TÖIHIN.

(Korostus Vapauden)

Intialle varattava paikka poliittiseen konferenssiin

Toronto. — (PN) — Äsken pidetyssä Intian Rauhanneuvoston johtokunnan kokouksessa hyväksyttiin lausunto, jossa kehoitetaan Intian kansaa tukemaan vaatimusta, että Intia tulee kutsua Korean poliittiseen konferenssiin ja että sitä ei saa pitää ulkovaltain yhdyslinjana eikä varastona. Siinä myöskin vaaditaan joukkotuhoaseiden pannaan julistamista. Päätöslauselmassa sanotaan m.m.:

"Intian Rauhanneuvoston johtokunta kehoittaa Intian väestöä liittymään vaatimukseen, että Intialle varataan paikka Korean poliittisessa konferenssissa ja että Aasian asioista ei saa päättää Intian selän takana.

"Maailman rauhanvaatimuksen tärkeyden johdosta Intian tulee panna kokonaisvoimansa tukeakseen vaatimusta, että kansainväliset crimeliyydet on sovittava neuvottelujen avulla, asettaa syytteeseen ja tuomita kaikki ne voimat, jotka tänä päivänä tekevät kaikkensa viivyttääkseen rauhanneuvotteluja."

Pandit arvosteli hyvin ankarasti suhtautumista YK:n

New York. — Mrs. Vijaya Lakshimi Pandit, intialainen Yhdyskansojen yleisistunnon presidentti lausui keskiviikkona YK:n peruskirjasta, että se aikoinaan liikutti ihmiset kyyneliin, mutta nyt sille nauretaan.

Hän sanoi, että ylevät sanat rauhanhalusta eivät itsestään tuota rauhaa.

"Miehet ja naiset kokoontuvat ja luovat omantuntonsa tyydytykseksi sanojen kokoelman", hän jatkoi.

"Yksi sellainen sanojen kokoelma on YK:n peruskirja."

Hän kertoi itkeneensä ilosta kun ensimmäistä kertaa luki peruskirjan ylevia sanoja ja siihen hän lisäsi:

"Nyt emme enää itke peruskirjalle, me nauramme sille. Sitä on tulkittu, väärintulkittu ja selitetty.

"Se on jotakin, minkä taakse meistä jokainen voi piiloutua, kun emme halua täyttää sen velvoituksia — ja se ei ole tie rauhaan."

Mrs. Pandit puhui naisten tilaisuudessa. Noin 275 läsnäolijan joukossa oli YK:n seitsemäntoista jäsenmaan valtuutettuja ja monien liikealojen edustajia.

Useita toimittajia uhkaa karkoitus

Chicago. — Neljätoista vieraskielisten lehtien toimittajaa on karkoitettavana McCarran-Walter siirtolaislain alaisena.

Oikeusviraston hyökkäyksestä vieraskielistä sanomalehdistöä vastaan tullaan keskustelemaan maata käsittävässä eri kansallisryhmiin kuuluvien toimittajien konferenssissa, joka on määrätty pidettäväksi joulukuun 11 pnä. Kokous pidetään Ulkosyntyisten Puolustuskomitean konferenssin yhteydessä, jossa suunnitellaan kampanjaa McCarran-Walter siirtolaislain peruuttamiseksi.

— Kiinalaiset keksittyään paperinvalmistuksen, valmistivat sitä räsyistä. Vieläkin nykyäänkin kaikkein hienoin paperi valmistetaan räsyistä.

Kansojen taistelu rauhan omaisen ratkaisun puolesta

Kirj. J. Mirov

Kaikissa maissa hyväntahdon ihmiset taistelevat yhä tarmokkaammin rauhan puolesta. Neuvostoliiton, Kiinan kansantasavallan, koko rauhan ja demokratian leirin sitkeä taistelu rauhan puolesta on lieventänyt jonkun verran kansainvälisen tilanteen jännittyneisyyttä. Koreassa on lopetettu yli kolme vuotta kestänyt verenvuodatus. Yhä suuremman laajuuden saa taistelu kaupan kehittämisen puolesta lännen ja idän välillä. Yhä valtavoimaisemmin kajahtaa vaatimus kaikkien kansainvälisten riitakysymysten ratkaisemisesta rauhanomaisin keinoin. Miljoonat ihmiset kaikissa maissa ovat alkaneet yhä paremmin ymmärtää, mistä uhkaa vaara, ja vastustavat yhä voimakkaammin ja nopeammin rauhaa uhkaavaa vaaraa.

Englannin rauhanpuolustuskomitean pääneuvoston kokouksessa lokakuun 17—18 päivänä Maailman Rauhanneuvoston sihteeri Ivar Montesque selostuksessaan kansainvälisestä tilanteesta korosti, että nyt on alkanut uusi vaihe taistelussa rauhan puolesta. Maailman yleinen mielipide on päässyt varmuuteen, että kansainvälisten riitakysymysten rauhanomainen ratkaisu on saavutettavissa. Mutta niiden esteiden voittamiseksi, joita rauhan viholliset asettavat tälle asialle, on voimistettava kaikkien niiden aktiivisuutta, jotka tahtovat rauhaa.

Englannin rauhanpuolustuskomitean julkilausumassa kehoitetaan järjestämään suurvaltojen valtiomiesten kohtaus sopimuksen aikaansaamiseksi riidanalaisista kysymyksistä. Komitea on kehoittanut myöskin Englannin hallitusta ilmaisemaan valmiutensa tukea vaatimusta joukkotuhoaseiden kieltämisestä ja aseistuksen supistamisesta, vaatimaan Korean kysymyksen rauhanomaista ratkaisua, tukemaan Kiinan kansantasavallan laillista vaatimusta YK:n jäsenoikeudesta, lopettamaan Saksan militarismin henkiinherättämisen tukemisen politiikan, soveltamaan rauhanomaista menettelyä suhteissaan siirtomaiden kanssa ja tukemaan kaikkien maiden kaupankäyntioikeutta.

Labor-puolueen Margaten konferenssi on myöskin asettanut vaatimuksen rauhan lujittamisesta. Labor-puolueen oikeistojohtokaan ei voinut estää hyväksymästä päätöslauselmaa, jossa on tuotu ilmi kansanjoukkojen suuttumus Yhdysvaltojen politiikan johdosta Korean kysymyksen rauhanomaisen ratkaisun ja Kiinan kansantasavallan YK:n laillisen jäsenoikeuden palauttamisen suhteen.

Englannissa on synnyttänyt laajojen kansanjoukkojen suuttumuksen se, että Englannin hallitsevat piirit ovat lähettäneet sotajoukkoja brittiläiseen Guianaan tukahduttamaan paikallisen väestön demokraattisia pyrkimyksiä. Tämän johdosta Englannin rauhanpuolustuskomitea on julkaissut vastalauseen ja vaatinut sotajoukkojen pikaista poiskutsumista brittiläisestä Guianasta.

Länsi-Euroopan kansat taistelevat erikoisen tarmokkaasti saksalaisen fasistiarmeijan uudestimuodostamista vastaan Länsi-Saksassa, mistä muodostuisi niille kuolemanvaara. Ranskan kansallisen rauhanneuvoston vakituisen komitean hiljattaisessa päätöksessä tämän johdosta on sanottu: "Ilman Ranskan suostumusta Yhdysvaltain hallitus ei voi aseistaa Saksaa ... Ranskan kansa voi ja sen on estettävä Bonnin ja Pariisin sopimusten ratifioiminen. Se voi ja sen on estettävä niiden toteuttaminen."

Ranskan kansallinen rauhanneuvosto on kehoittanut kansanjoukkoja palauttamaan kansallisen yhtenäisyytensä uhkaavan vaaran edessä. Vastaukseksi tähän kehoitukseen Ranskan kaikissa departmenteissa valitaan valtuuskuntia, joita lähetetään parlamenttiin, hallituksen puheille ja kunnallisneuvostoihin. Kansanjoukkojen nimessä valtuuskunnat vaativat Ranskan etujen puoltamista ja Ranskan aktiivista osallistumista taisteluun kansainvälisen tilanteen jännittyneisyyden lieventämisen puolesta.

Ranskassa kasvaa suuttumus myöskin siirtomaasotaa vastaan Indo-Kiinassa. Erikoisesti tämä suuttumus on kasvanut viime aikoina, kun Yhdysvaltojen hallitsevat piirit myönsivät vielä 385 miljoonan dollarin lisämäärärahan sodankäyntiin Indo-Kiinassa. Tämän lisämäärärahan myöntäminen aikaisemmin myönnettyn 450 miljoonan dollarin lisäksi merkitsee sitä, että Yhdysvaltojen hallitsevat piirit koettavat ranskalaisen tykinruoan turvin laajentaa sotaa Indo-Kiinassa ja kärjistää tilannetta Kauko-Idässä. Ranskan kansallisen rauhanneuvoston kokouksessa kuluvan vuoden lokakuussa Maailman Rauhanneuvoston puheenjohtaja Joliot-Curie sanoi, että Ranska riippuu murhien ja hävitysten lopettaminen Indo-Kiinassa. Tämän sodan jatkamisen puolesta eräät rohkenevat vedota Ranskan vaikutusvaltaan, 'kutsumukseen' ja sivistäjän osaan ... Meitä, enemmän kuin ketään muita, huolestuttavat Ranskan edut ja arvovalta. Juuri siksi me vaadimme tämän sodan lopettamista".

Latinalaisen Amerikan maissa kasvaa myöskin liike rauhan ja kansallisen riippumattomuuden puolesta. Guatemalan rauhanpuolustuskomitea aloitti hiljattain allekirjoitusten keräyksen vetoomukseen, jossa vaaditaan maan itsenäisyyden puolustamista ulkomaiden puuttumiselta sekä viiden suurvallan neuvottelukokouksen koolle kutsumista kansainvälisen tilanteen jännittyneisyyden laukaisemisen tarkoituksessa.

Brasiliassa suoritetaan hyvällä menestyksellä kansanäänestystä kaikkien kansainvälisten riitakysymysten rauhanomaisen ratkaisemisen puolesta. Äänestykseen osallistuvat ammattiyhdistykset, urheiluseurat sekä muut yhteiskunnalliset ja kulttuurijärjestöt. Brasilian työtätekevien aktiivisen kannatuksen on saanut osakseen maan suurimpien ammattiyhdistysten johtajien julistus, jossa kehoitetaan osallistumaan aktiivisesti kampanjaan kaikkien kansainvälisten kysymysten rauhanomaisen ratkaisemisen puolesta. Kansainvälisten kysymysten rauhanomaisen ratkaisemisen aate saa kannatusta myöskin liittovaltojen kongressin piireissä, valtioiden lakiasäätävissä kokouksissa, kunnallishallituksissa ja väestön laajoissa kerroksissa.

Japanissa rauhanpuoltajat järjestivät hiljattain hyvällä menestyksellä taistelukuukauden ulkomaiden sotatukikohtien Japanin alueelle rakentamista vastaan.

Burmassa kansanjoukot vaativat chiangkaishekiläisten rosvojoukkojen karkoittamista maasta, jotka hulinoivat siellä. Aasian ja muiden mantereiden maissa kansanjoukot vaativat Korean kysymyksen rauhanomaista ratkaisemista loppuun asti ja kannattavat Neuvostoliiton, Kiinan kansantasavallan ja Korean kansandemokraattisen tasavallan ehdotusta Intian, Indonesian, Burman ja Pakistanin osallistumisesta poliittiseen konferenssiin Korean kysymyksen suhteen.

YK:n Yleiskokouksen 8 istuntokauden puhelavalta kajahtaa myöskin vaatimus kansainvälisen jännittyneisyyden edelleen lieventämisestä, Yhdysvaltojen saneluvaltaa vastaan. Neuvostoliiton ja monien muiden maiden valtuuskunnat vaativat Kiinan kansan laillisten oikeuksien palauttamista YK:ssa ja Korean kysymyksen rauhanomaista ratkaisemista. Neuvostoliiton valtuuskunta on tehnyt ehdotuksen rauhan lujittamiseksi atomi-, vety- ja muiden joukkotuhoaseiden kieltämisen, suurvaltojen asevoimien supistamisen, vieraille alueille sotatukiasemien hävittämisen ja sotapropagandan kieltämisen teitä.

Intian, Indonesian, Burman, Guatemalan, Meksikon ja eräiden muidenkin maiden edustajat ovat sanoneet, että YK:n on edistettävä kansainvälisen tilanteen jännittyneisyyden lieventämistä. Intian edustaja on tehnyt ehdotuksen, joka on tähdätty kaikkien riitakysymysten rauhanomaiseen ratkaisemiseen ja joukkotuhoaseiden kieltämiseen.

Wienissä hiljattain pidetty Ammattiyhdistysten kolmas maailmankongressi korosti siihen 79 maasta kuuluvan 88 miljoonan työläisen ja virkailijan nimessä rauhan puolesta käytävän taistelun tehostamisen välttämättömyyttä. Kongressin hyväksymässä julistuksessa korostetaan, että sadat miljoonat miehet ja naiset tukevat Maailman Rauhanneuvoston vetoomusta kaikkien kansainvälisten riitakysymysten rauhanomaisesti ratkaisemisesta. Julistuksessa kehoitetaan kaikkia työtätekeviä yhdistymään taisteluun kansainvälisen jännittyneisyyden lieventämisen puolesta, rauhanomaisen rakennustyön laajentamisen puolesta, työttömyyden supistamisen puolesta, kansojen hyvinvoinnin kohottamisen puolesta.

Koko maailman hyväntahdon ihmiset vaativat kaikkien kansainvälisten riitakysymysten rauhanomaista ratkaisemista. He uskovat asiansa voittoon, sillä rauhan voimat ovat sodan voimia voimakkaammat.

Työväen ehdokkaiden vaalipuheita 19 ja 26 päivänä

Toronto. — Neljännen Wardin valtuusmiesehdokas Bob Laxter pitää lähetysasema CKEY:n välittämän radiopuheen aiheesta "Tehkäämme Torontosta onnellisten nuorten kotipaikka" torstaina, marraskuun 19 päivänä kello 10.05 illalla.

Marraskuun 26 päivänä puhuu samalta lähetysasemalta toinen suomalaisille veronmaksajille hyvin tunnettu valtuusmiesehdokas John Weir. Mr. Weir on ehdokkaana seitsemännessä wardissa.

SITÄ — JA — TÄTÄ

ANTOI SUORAN VASTAUKSEN

[illegible]

— "Herra luutnantti, [illegible]

— "[illegible] luutnantti.

— [illegible]

MENO JA PALUU

Eräässä maankolkassa [illegible] kilometrin päässä kaupungista [illegible] kukkulalla. [illegible] le matkalleen puhkesi [illegible] puhumaan raivostuneena [illegible]

— Mitä helvettiä, [illegible] metriä mokoman asian [illegible]

— Ajatelkaa meitä, [illegible] veitävä vielä saman verran [illegible] rauhoittavat vanginvartijat.

Brasilian uniot kansallisen rauhankampanjan tukena

(PN) — Brasiliassa on parhaillaan käynnissä kansallinen [illegible] kampanja tuen hankkimiseksi [illegible] selle, että kansainväliset [illegible] det tulee ratkaista rauhanomaisin menetelmin. Tämä kampanja [illegible] jatkumaan kuluvan vuoden [illegible] asti.

Tähän mennessä on kampanjalle antanut julkisen tukensa mm. Brasilian unioiden keskusjärjestön presidentti ja 23 union presidenttiä.

Bahian valtion opiskelijain erikoiskonferenssissa päättivät opiskelijat yksimielisesti antaa kannatuksensa äänestykselle ja osallistua [illegible] manlaisen päätöksen [illegible] opiskelijain Metropolitan [illegible]

Brasilian rautatieläis[illegible] lehdissä sanotaan, että Rio de Janeiron [illegible] äänestystilaisuuteen [illegible]

USA:n lentokone oli syyllinen omien miehiensä pommitukseen

[illegible]

Henkilöautoja voidaan viedä nyt Englannista Kiinaan

Lontoo. — Britannia on kumonnut henkilöautojen Kiinaan vientiä koskevan [illegible]. Kielto saatettiin voimaan kaksi vuotta sitten USA:n vaatimuksesta.

Autoja joihin ei mahdu enempää kuin kuusi henkilöä ei enää pidetä strategisina tuotteina. Vientiluvat vaaditaan kuitenkin [illegible]

Vapaa kaupankäynti ja Suomen kansalliset edut

(Aineistoa Suomen Kansan Keskustelusta)

Suomi on siinä edullisessa asemassa, että se käy kauppaa ns. idän ja lännen kanssa. Kuitenkaan meidän maamme ei ole jäänyt riippumattomaksi Atlantin liiton asettamista taloudellisista rajoituksista. Amerikkalaisten suorittama Viima-laivan kaappaus on siitä osoituksena, ja valitettavaa on, että maamme hallitus ei tässä tapauksessa paremmin puolustanut Suomen taloudellisia etuja ja riippumattomuutta.

Maamme kasvava kaupankäynti Neuvostoliiton ja kansandemokratioiden kanssa osoittaa näiden maiden pulavapaille markkinoille suuntautuvan kaupan edullisuutta. V. 1953 8 ensimmäisen kuukauden aikana oli kauppavaihto kapitalististen maiden kanssa supistunut 85 miljardilla markalla vastaavasta ajasta viime vuonna. Samanaikaisesti kauppa Neuvostoliiton ja kansandemokratian maiden kanssa oli kasvanut 12.2 miljardilla markalla. Neuvostoliiton ja kansandemokratioiden osuus kokonaisvaihdostamme on vuoden alkupuoliskolla noussut 32.2 %:iin. Kauppavaihto Neuvostoliiton kanssa voi turvata työn koko Suomen metalliteollisuudelle.

Neuvostoliiton viralliselta taholta ollaan eri yhteyksissä korostettu Neuvostoliiton olevan valmiin lisäämään kauppavaihtoa, jos Suomi sitä haluaa. Olisi luonnollista odottaa, että työttömyyskysymyksen tullessa yhä vaikeammaksi tälle puoleen kiinnitettäisiin asianmukaista huomiota. Kuitenkin eräillä tahoilla sitkeästi vastustetaan kauppavaihdon lisääntymistä sosialististen maiden kanssa ilmeisesti poliittisista syistä ja vieläpä sumoja välttelä käyttäen kuin Yhdysvaltain määräyksissään idän kaupan rajoittamisesta.

Painostusta idän kauppaa vastaan harjoitetaan länsimaiden markkinoilla toimivien vaikutusvaltaisten agentuuriliikkeiden kautta, joiden välityksettä yksityisten liikkeenharjoittajain on vaikea saada tavaroita ulkomailta. Nämä agentuuriliikkeet estävät erilaisten edullistenkin tavaroiden tuontia idästä päin. Painostusta harjoitetaan myös Maailman Pankin välityksellä, joka myöntäessään maallemme luottoja on asettanut monia ehtoja määräten tarkoin mihin varat on sijoitettava. Suomen itsemääräämisoikeutta rajoittaa myös Gatt-sopimus, joka rajoittaa tullimaksujen määräämistä ja maamme rahanarvon muutokset ovat riippuvaisia Kansainvälisen Pankin päätöksistä. Poliittisen painostuksen luonnetta kuvaa englantilaisessa talouslehdessä "Economist" viime syksynä ollut Suomea koskeva artikkeli, jossa oli 3 huomiota herättävää vihjausta: 1. että Englannin estääkseen Suomen ja Neuvostoliiton kauppavaihdon lisääntymistä täytyisi antaa Suomelle "erikoiskäsittelyä" lisäämällä kauppaa Suomen kanssa, 2. että mikäli Suomi ryhtyy toimittamaan Neuvostoliitolle suuria tankkialuksia, Suomi voi joutua ikävyyksiin, kuten Tanska joutui USA:n kanssa, ja 3. että Suomi saattaa sotakorvausten päätyttyä "USA:n uuden Helsingin lähettilään johtamana ryhtyä kehittämään läheisempiä suhteita länsivaltoihin."

On kuitenkin luonnollinen välttämättömyys, että maamme talouselämälle elintärkeässä kysymyksessä ulkomaankaupasta ratkaisu tehdään ensikädessä maamme kansallisia etuja silmälläpitäen suostumatta jo ennenkin Suomelle onnettomuuksia tuottaneisiin ulkopoliittisiin laskelmointeihin. Jo maantieteelliset seikat määrittelevät meillä taloudellisen kanssakäymisen suunnan tärkeitä näkökohtia. Kaupankäynti suuren naapurimaamme Neuvostoliiton kanssa antaa Suomelle suuria mahdollisuuksia. Pääministeri Kekkonen sanoi:

"Jos hoidamme oikein Neuvostoliiton kauppamme, voi 7 laihaa vuotta seurata 7 lihavaa vuotta."

— Vuonna 1952 maksoivat canadalaiset enemmän kuin milloinkaan aikaisemmin elokuvien sisäänpääsymaksuina. Yhteissumma oli $118,434,481, yli $10,000,000 enemmän kuin vuonna 1951.

PÄIVÄN PAKINA

Ovatko vankilat yleisiä lepokoteja

Näyttää siltä, että meidän vankilamme ovat sellaisia ylellisiä lepokoteja, että ne vetävät mukavuuksillaan puoleensa ihmisiä, kuten keltainen liimapaperi vetää pinnallensa kärpäsiä.

Torontolaisen Globe and Mail lehden maanantaisen jutun mukaan tilanne on tällainen:

"W. J. Stewart (PC, Parkdale) suositteli eilen, että niille parantumattomille (habitual) rikollisille, jotka asettuvat talveksi Ontarion ojennuslaitoksiin, pitäisi antaa kovan työn hoitoa.

"Lainlaatijakunnan erikoisvaliokunnan puheenjohtaja (mr. Stewart) väitti, että monet toistuvia rikoksia tekevät ovat mieluimmin vankilassa kuin vapaana. Hän suositteli uutta instituuttia, minne kolmesti mennettäneet, miksi hän heitä sanoi, tuomittaisiin määräämättömäksi ajaksi pakkotyöhön.

"Ajatus kovasta työstä erikaisiksi jotkut näistä miehistä tekemästä pikkuvarkauksia vain siksi, että saavat itselleen varastopaikan talveksi", sanoi mr. Stewart. "He ovat iloisia kuin herrat vankilassa" hän huomautti.

"(Valiokunnan) kaikki jäsenet olivat yksimielisiä siitä, että paluu puupino- ja sepelikasahoitoon olisi tehokas hoitomenetelmä toistuvasti rikoksia tekeville."

"CCF:n ryhmän johtaja W. J. Grummett julisti, että jos mies on parantumaton rikosten teistaja, ainoa paikka häntä varten on se, missä hänet voidaan panna työhön. Jos hän haluaa olla vankilassa, niin pidettäköön häntä siellä siten ettei hän saa niin monesti mennä sinne ja päästä pois, sanoi mr. Grummett ..."

Kuten näkyy, Ontarion vankilat ovat sellaisia ihania täysihoitoloita, että niitä kansoitetaan kilvalla.

Tämä palauttaa allekirjoittaneen mieleen jotakin niistä kaivosonnettomuuksien tutkimuspöytäkirjoista, joissa vielä muutama vuosi sitten, ennen Mine-Mill union näyttämölle tuloa, työnantajat selittivät tekopyhästi, että kaivoksissa on tiukat turvallisuussäädökset (joita työläisten täytyi pomojen määräyksestä ja kovan kiireen vuoksi säännöllisesti rikkoa), mutta työläiset näyttävät olevan sellaisia tomppeleita, että ne vastoin yhtiön säädöksiä etsivät itsellensä onnettomuuksia ... tilaisuutta itsensä loukkaamiseen tai tappamiseen.

Kuten tiedetään, kaivosonnettomuudet ovat suuresti vähentyneet sen jälkeen kun kaivosmiehet saivat selkänojakseen Mine-Mill unionin — jonka vaikutus tuntuu kauaksi Sudburyn rajojen yli. Selitys on yksinkertaisesti siinä, että selkänojaa saatuaan, kaivosmiehet rupesivat vaatimaan, että turvallisuussäädöksiä noudatetaan myös käytännössä, eikä vain katsella kauniina lauseina, joiden suojiin työnantajat voivat onnettomuuden tapahtumisen jälkeen piiloutua.

Me epäilemme myös, että Ontarion lainlaatijakunnan muodostama vankila-asioita tutkinut erikoisvaliokunta on näissä ehdotuksissaan täydellisesti väärillä jäljillä.

Jos olisi kysymys mainitun valiokunnan puheenjohtajaksi nimitetyn torypomon (mr. Stewartin) patamustista aivoituksista, niin se ei luonnollisestikaan ihmetyttäisi ketään. Mutta kun CCF:n (Canadan sosialidemokraattisen puolueen) johtomies mr. Grummett liittyi samaan hullutukseen, niin silloin menee mitta yli äyräittensä.

Vähänkin aikaansa seuraavat ihmiset tietävät, että vankilaimme ylikansoittumisen syynä ei ole niiden asukkaiden liian helläkätinen ja yleensä ylellinen kohtelu, vaan kokonaan jokin muu: Meidän vankilamme ovat vuosikymmeniä ajasta jälessä, niiden "hoitomenetelmänä" on rangaistus ja kosto, jotavastoin nykyaikaisen katsantokannan mukaan rikoksia tehneet ihmiset tarvitsevat yhteiskunnan hoivaa ja holhousta, että heistä kehittyisi ja kasvaisi vastuuntuntoisia kansalaisia.

Toryjohtaja mr. Stewart ja hänen sosialidemokraattinen varjonsa, CCF:n ryhmän oikeitolainen johtaja mr. Grummett eivät kuitenkaan näe nenäänsä pitemmälle vaan ehdottavat huonon tilanteen edelleen pahentamista siten, että vankien rankaisemista ja kostamista kovennettaisiin edelleen. Historia on osoittanut, ettei sellaisilla puoskarimenetelmillä parannet[…] tilannetta, vaan [...] taan sitä edelleen.

Mr. Stewart ja kumppanit [...] ettei syy ole siinä, että On[…] lat ovat liian ylellisiä täysihoitoloita, kuten he antavat ymmärtää, [...] vaan yhteiskunnallisissa olosuhteissa, mikä kasvattaa [...] suutta.

Yllämainitussa uutisessa [...] tään asian tästä puolesta.

"Niin mr. Stewart kuin [...] Dempseyn (PC South [...]) syyttivät, että pohjoisen [...] taparyhtiöt ottavat miehiä [...] ajaksi palveluksessaan ja [...] pahittavat heidät menemään [...] laan.

"Niin pian kuin heiltä [...] metsäkämpällä, he menevät [...] vankilaan ja hallitus ylläpitää [...] kunnes yhtiöt tarvitsevat [...] taas", sanoi mr. Stewart.

Vaikka ylläolevakin on [...] suoraviivaisesti esitetty [...] nä on kuitenkin paljon [...] ven edellä tai keskitalvella [...] armeijaan ajetuilla [...] usein näikä ja vilu, mikä [...] epätoivoisiin tekoihin [...]

Poistettakoon ne syyt [...] dosta ihmisten täytyy [...] kaa ja vaaterepuja, niin [...] viltään maaperä pikkurik[…]ta. Annettakoon vankilassa [...] neille ihmisille ammatti[…] opetusta nykyisen rangaistus[…]mista, niin silloin autetaan [...] ihmistä omille jaloilleen [...] nan hyödyllisiksi kansalaisiksi.

Myönnettäköön, että vikaa on [...] jon, mutta vallan muualla, missä [...] rat Stewart ja Grummett [...] näkevinään. — Kansakuura.

CLUB NEWS

Kuulumisia Toronton kauniista Tarmolasta

Uuden ravintolarakennuksen pystyttäminen aloitettiin — alakerran seinät jo muurattu

Toronto. — [illegible] voimee sanoa, että [illegible] mitään kuu-[illegible] Ja niinhän [illegible] Eihän sieltä ta-[illegible] syksyllä [illegible] Mutta nyt [illegible] syksy. Esi-[illegible] Tarmolassakin [illegible] tullut noin [illegible] Mutta [illegible] kirkkaa-[illegible] allekirjoitta-[illegible] man mitään erikoista päämäärää. Mutta jonkun aikaa ajeltuani löysin itseni Tarmolasta. Ja täällä se minulle näkö aukenikin. Jo luonnon puolestahan Tarmola vaikutti hyvin ihastuttavalta, oli miltei yhtä vihreä ja kaunis kuin kesällä. Eräs naapuri huomauttikin, että "monta kolkompaa kesästä sunnuntaita olemme täällä viettäneet". Kauan en kuitenkaan ehtinyt luontoa ihailemaan kun huomioni kiintyi miesjoukkoon, joka oli ahkerassa työntouhussa.

Ja tämähän se olikin tavallaan yllättävä näky. Eipä sillä, olinhan kuullut puhetta ja olin itsekin aikoinaan ollut mukana tekemässä päätöstä, että Tarmolaan rakennetaan uusi ravintola. Vielä enemmänkin, olin ollut mukana hajottamassa vanhaa ravintolarakennusta. — Tai tuoret sen hajoitustyön oikeastaan tekivät, ei siinä meille vanhemmille jäänyt muuta kun vähän naulojen kiskomista irroitetuista laudoista. Mutta se, että ravintola todella jo rakennetaan, oli allekirjoittaneelle tavallaan yllätys ja on ehkä monelle muullekin osastomme jäsenelle. Alkanihan pölliltyäni selvisi kuitenkin että rakennustyöt on jo hyvässä menossa. Perustus on laskettu ja alakerran seinät muurattu sementtikuutioista. Nyt muurarit viimeistelivät reunoja ja karpenterit löivät lattiaa.

Näiden ammattimiesten ohella häärii siinä erilaisia "hanttimiehiä", kuljettaen tiiliä, muurilaastia, lautoja jne. Työläisten ikä näytti vaihtelevan aina Tarvaisen Henrystä vanhempaan Latvaan asti, mutta työ sujui järjestelmällisesti. Henry esimerkiksi kantoi lautoja ja Latvan veljekset — Jussi ja Lauri — naulasivat niitä lattiaan.

Kerran paikalle tultuani en malttanut olla nousematta rakennukselle. Siellä työnjohtajan ominaisuudessa häärivä Antti heti työnsi mittanauhan pään käteeni ja sanoi: "Mene tuonne kulmaan ja aseta tämän nauhan pää tarkasti tasan seinän ulkoreunan kanssa". Ja kun yksi pää oli mitattu, niin "toinen myöskin". En ollut tilaisuudessa näkemään numeroita, kuulin vaan Antonin sanovan ikäänkuin itsekseen, että "kyllä se on justiin" ja aikasemmista keskusteluista muistin rakennuksesta tulevan 40 jalkaa leveän ja 60 jalkaa pitkän. Alakerta on vaan puolet siitä — 20x60 jalkaa — ja sinne sijoitetaan "poppimylly", erilaisia varastohuoneita, mukavuuslaitteet, yms. Varsinainen ravintola tulee yläkertaan ja rakennetaan se puusta.

Katsellessani tiilipinkkoja ja huomatessani niiden olevan kahden värisiä en malttanut uteliaisuudessani olla kysymättä eräältä ammattimieheltä, että miksi noita tiiliäkin pitää olla niin monenvärisiä. Hän selitti, että tuonne yläreunaan, jossa maa on korkeammalla ja tiilet tulevat jäähelle maata, täytyy panna sementtitiiliä, mutta tänne "fronttiin" pannaan näitä punaisia tiiliä, että tulee kauniimmaksi. Rakennuksesta tulee siis kirjava ja korree.

Kun varsinainen rakennus oli näin tullut tarkastettua astelin vähän ulommaksi ja kun havaitsin erään laulalajan takaa tupruavan hienosti savua, kurkistin vielä sinnekin. Siellä oli vanha "kokkistouvi" asetettuna käyttöasentoon, tuli oli pesässä ja hellalla isonlainen kattila. Näytti aivan siltä kun siinä olisi oltu kahvinkeittotouhuissa. Ja kun aikasemmin mainitsemani naapuri, joka oli tullut Tarmolaan samalle "asialle" kun allekirjoittanutkin, sanoi olevansa valmis lähtemään kaupunkiin ja kysyi olisiko autossani tilaa hänellekin, niin sanoin tilaa olevan, mutta huomautin, että eikö varrota kahvia ensin. Eihän sitä kehtaa kahville jäädä kun ei ole oltu työssäkään, sanoi naapuri, ja niin me läksimme takaisin kaupunkiin.

Illalla sitten tapasin Antonin taasen haalilla ja ikäänkuin jonkinlaista syyllisyyden tunnetta tuntien kysäsin noin vaan sivumennen, että mitenkäs ne työt siellä Tarmolassa tänään edistyivät. Johon hän vastasi, että kyllähän siellä valmista tuli kokolailla. Mutta ikäänkuin olisi mielentilani arvannut, lisäsi että kyllä siellä silti vielä työtä on. Jatkaen, että ensi sunnuntainakin pitäisi saada joitain miehiä sinne, sellaisia jotka tulisivat heti aamulla, että ehdittäisiin saamaan jotain valmista ennenkuin taasen tullaan tänne haalille. Eiköhän pojat oteta huomioon Antonin hieno viittaus ja mennä ensi sunnuntaina jo hyvissä ajoin aamulla Tarmolaan töihin. — g.

KIITOS

[illegible] Jack Karvosta [illegible] Reino Vuoren [illegible]

OMAISET

[illegible] Ontario

Surulla ilmoitan, että vaimoni

Hilda Maria Haapa

syntynyt Suomessa marraskuun 28 p. 1887, kuoli kotonaan Schreiberissä sunnuntaina, marraskuun 1 p:nä 1953.

Lähinnä suremaan jäin minä, hänen miehensä, kaksi tytärtä, 9 [illegible] kaksi siskoa ja äiti ja [illegible] veljeä Suomessa.

[illegible]

Miehesi Anselm.

[illegible]

Lapset.

[illegible]

Siskosi Hilma perheineen.

[illegible]

Siskosi Hilja.

MONIPUOLINEN VALIKOIMA

TRIOLA-, RYTMI- JA COLUMBIA ÄÄNILEVYJÄ ON NYT VARASTOSSAMME

Alla olevasta luettelosta löydätte tunteellisia valsseja, reippaita jenkkoja ja polkkia sekä hienoja tangoja.

TRIOLA

T 4042 Onnen muiston, fox-trot, Kipparikvartetti / Vain tavallinen tyttö, slow-fox, "Hertta"
T 4043 Vanhan vahteran laulu, tango, Veikko Tuomi / Laitan laulun liitämähän, valssi, Veikko Tuomi
T 4044 Maasta se pienikin ponnistaa, jenkka, V. Vartiainen / Tee näin — ja näin, valssi, Vilho Vartiainen
T 4045 Kärkäsuvessa, jenkka, Arvo Ukkola / Kenpaillan, jenkka, Veikko Tuomi
T 4047 Palaan luoksesi, tango, Vilho Vartiainen / Häipymätön muisto, valssi, Vilho Vartiainen
T 4050 Ensimmäisenä iltana, Olavi Virta / Laivaalla toisteli kultainen kuuhut, balladi, Kauko Käyhkö
T 4052 Mamman pikku pipana, foksi, Kipparikvartetti / Kimmon puuhevonen, lastenlaulu, Kipparikvartetti
T 4055 Yli aaltojen, valssi, harmonikka-duetto Pihlajamaa ja Viljanen / Sydämmes Mulle Suo, valssi, harmonikka-duetto Pihlajamaa ja Viljanen
T 4067 Moukkulan Polkka, Jorma Ikävalko / [illegible], Jorma Ikävalko
T 4072 Onnen yö, tango, Veikko Tuomi / Kalkki aikanaan, valssi, Veikko Tuomi
T 4077 Hannan kapteeni, merimiesvalssi, Jorma Ikävalko / Yksin maailmassa, jenkka, Jorma Ikävalko
T 4079 Rakas petturi, tango, Olavi Virta / Kolme pientä hiirtä, foxtrot, Henry Theel

COLUMBIA

MY [illegible] Punapulissa, merimiesvalssi, Eugen Malmsten / Kun Helsia ystävä on, foxtrot, Eugen Malmsten
MY [illegible] Loppu oli "Hei-kun-kei", jenkka, Matti Jurva / Poika se lähti länneille, jenkka, Matti Jurva

LÄHETÄMME LEVYJÄ KAIKKIALLE CANADASSA

HINTA $1.25 KPL.

(Ostajan maksettava lähetyskulut)

Postitilauksien tulee käsittää vähintäin kolme levyä

Tilatkaa osoitteella:

VAPAUS PUBLISHING CO. LTD.

100 Elm St. West — P. O. Box 69 — Sudbury, Ontario

VAPAUS BRANCH OFFICE

316 Bay Street Port Arthur, Ontario

Colonial Students Back People Of British Guiana

Toronto. — "The day is coming soon when not only the people of British Guiana, but also of Jamaica, British West Africa — yes the whole world — will move together as brothers, for the common good of everybody." With these words a young student from the British colony of Sierra Leone addressed a public meeting in Toronto on the situation in British Guiana.

Main speaker of the evening, sponsored by the Canadian Tribune and Champion, was Tribune editor, Charles Sims, who traced the history of struggle of the people of the South American colony for freedom and a better life. A former merchant seaman, Bob Hennings, who had visited British Guiana several times, spoke of the stark contrast between the mud huts of the workers and the fine residences of the British, American and Canadian factory managers there.

Ben Shek, Champion editor, also spoke and told of his meeting with Dr. Cheddi Jagan in 1951 at the World Youth Festival in Berlin.

Among the many people who came to the meeting, were a number of students from colonial countries, who participated in the discussion. They told of conditions in their countries, and expressed full solidarity with the people of British Guiana in their striving for independence and happiness.

"The Youth Is The Future Of The Finnish Organization"

RESOLUTION ON YOUTH

The following is a translation of the resolution on youth adopted at the recent convention of the Finnish Organization of Canada. What do you think of it?

The main report of this convention indicates that those profiting from war will resort to provocations of any kind to satisfy their greed for higher profits . . .

Many of our younger generation realize and more are beginning to realize that money hungry interests in the United States, through mouthpieces like witch hunting Senator Joseph McCarthy, are leading this campaign, which is ever more brazenly beginning to threaten the very independnece of Canada. It is in the interests of Canadian youth to take an active interest in preserving the independence of our country.

The activities of our organization coincide with the national interests of Canada. We have nothing to hide and we should endeavor to make our activities known to other Canadians. Especially the younger generation is in a position to make our cultural work known throughout the community. Such activities in themselves will make ridiculous the accusations of the war-makers and their small time helpers. Close contact and co-operation with other youth groups especially other young people who have common aims will enrich and broaden our activities.

As many earlier conventions have observed it is important to point out that our youth has grown in a very different environment than have our older members who in their youth migrated from Finland. The fact that the youth has a weak command of the Finnish language in itself shows that we have great differences between the older and younger generation. But despite these differences, that a changing world has brought with it, it is a fact that the Finnish origin of our youth still draws them close to the activities of our organization.

The Canadian born generation knows Canada far better than Finland and is inclined to include in its activities forms that are not familiar to the older generation. This is a very natural tendency and will become more and more obvious as time goes by. It should be encouraged to enrich the already rich cultural history of our organization.

If local conditions warrant, serious consideration should be given to the founding of English speaking sections, which would make it possible for the Canadian generation to carry on their own independent activities under their own leadership. Such sections in time could develop into independent locals of the organization working closely with the older branch. Consideration must be given before such sections are formed to make sure that they advance the interests of the organization and do not have bad effects on existing branches and athletic clubs.

This convention welcomes the actions of the Executive Committee in developing youth leadership. The sponsoring of educational trips and the sending of delegates to great international youth gatherings has raised interest among the youth and are things that should be considered in the future too.

The lack of leadership among the youth is still felt in many localities, but we have many examples of the fact that where the youth has its own leadership, an active force can be counted upon. Continued emphasis must be placed on this question of youth leadership as the youth is the future of the organization.

Canadian Youth Festival Planned For Next Summer

A great colorful Canadian Youth Festival has been called for next July 3 and 4 to unite all progressive youth of Ontario and Quebec in a cultural and athletic tribute to Canada.

An enthusiastic conference held in Toronto, Tuesday, Nov. 10, unanimously endorsed the proposal and elected a strong committee to begin immediate preparations to make this event a truly outstanding and inspiring gathering dedicated to a greater Canada.

The conference also decided to recommend similar Festivals in all the Western Provinces with the possibilities of an All-Canadian Youth Festival in 1955.

The Youth Festival which will be conducted in French and English will take place in Camp Palermo. It will feature song and dance competitions, massed choirs, square dancing, mass drills, pyramids and tableaux, individual and team sport competitions, exhibits, displays, bon-fire, dancing and other such features.

While showing the contribution of various national cultures to Canadian life, the Youth Festival will emphasize Canadian songs, music and dance. It will pay a tribute to Canadian heroes. It will call forth a picture of Canada's future through models and exhibits of the St. Lawrence Seaway, Trans-Canada pipe line and other nation building projects.

The Festival will be prepared throughout the winter and spring by lively activity in all youth groups participating, as well as miniature festivals in the bigger centers.

All organizations participating have agreed to call on the entire progressive movement to back the Festival and through it to show their support to the building of strong patriotic youth movements dedicated to New Horizons for Canada.

Stanley Linkovich chaired the conference and Norman Penner made the report on the proposed Festival.

Zenith voitti vaasalaiset helposti 4-0

Helsinki. — (VS) — Vaasassa pelattiin marraskuun 9 pnä tuulisen mutta muuten kauniin sään vallitessa vuoden viimeinen jalkapallo-ottelu Leningradin Zenithin ja vahvistetun vaasalaisyhdistelmän välillä. Ottelu oli herättänyt suurta mielenkiintoa, mitä todistaa sekin, että noin 6.000 katsojaa oli paikalla.

Kuten aikaisemmissakin peleissä, olivat vieraat selvästi parempia, voittaen helposti maalein 4—0. Zenith osasi asiansa ja hallitsi peliä täysin, vaikka ajoittain näytti, että venäläiset pelasivat vain puolella vauhdilla.

Julia Vilhelmiina Välimaa kuoli Timminsissä 14 pnä

Timmins. — Mrs. Julia Vilhelmiina Välimaa (o.s. Peltoniemi), syntynyt Karijoella lokak. 31 pnä 1883, kuoli St. Josephin sairaalassa marraskuun 14 pnä, elettyään 70 vuoden 14 päivän ikäisenä.

Vainaja oli tullut tälle mantereelle [illegible] vuotta sitten. Massachusetts USA:[illegible] Cobaltissa ennen Timminsiin tuloaan 40 v. sitten.

Suremaan jäi [illegible] miehensä Elis Arvid Välimaa, poikansa Ervi Kalle [illegible] Beulah Fletcher [illegible] Hulda [illegible] A. W. Koski, Walker [illegible] V. [illegible] J. Kari. [illegible]

[illegible] Atlantin rannikon [illegible] 1880 [illegible]

George Dupre, vasemmalla, on useimpien vuosien ajan pitänyt esitelmiä monissa Canadan kaupungeissa sodanaikaisista seikkailuistaan Ranskassa brittiläisten vakoilijana. Noin viikko sitten eräs calgarylainen sanomalehtimies sai selville, että Dupre, joka on väittänyt olleensa [illegible] Ranskassa vv. 1940-44, oli Calgaryssa melkein koko ajan, eikä ole koskaan ollut Ranskassa. Dupre myönsi tekaisseensa koko jutun ja selitti, että pienestä valheesta kehittyi suuri valhe. Yhdysvaltalainen sanomalehtimies ja kirjailija, Quentin Reynolds, oikealla, kuultuaan tästä "urhoollisesta canadalaisesta", joka kieltäytyi puhumasta natseille mitään, joutuessaan heidän vankinaan olleessaan kidutettavaksi, kirjoitti ja julkaisutti Dupren kertomuksen perusteella kirjan. Valitut palat-julkaisu myöskin julkaisi jutun marraskuun numerossaan täytenä totena.

Britannian tulee ottaa johtoasema rauhankampanjassa

Lontoo. — (PN) — Britannian Rauhankomitean puheenjohtaja Dennis Nowell Pritt on lähettänyt Sir Winstonille kirjeen, jossa kehoitetaan Britannian hallitusta johtamaan maailman rauhaan jota se toivoo.

Kirjeessä ensin kehoitetaan hallitusta "ottamaan käytännöllisiä askeleita nyt, odottamatta toisia ja kutsumaan suurvaltain hallitusmiehet koolle". Sen jälkeen esitetään useita muita tärkeitä kysymyksiä, joiden kannattamisesta hallituksen tulee antaa lausuntonsa. Näitä kysymyksiä ovat:

Hyväksyä atomi- ja vetypommin laittomaksi julistaminen ja aseistuksen vähentäminen.

Hyväksyä kieltäytyminen taistelun uudistamisesta Koreassa minkäänlaisissa olosuhteissa ja lupaus toimia rauhanomaisen ratkaisun aikaansaamiseksi Koreassa.

Hyväksyä maailman laajuinen oikeutettu vaatimus, että Kiinan Kansantasavalta on kutsuttava YK:n jäsenyyteen.

Hyväksyä kielteinen asenne Saksan militarismin palauttamiseen ja kannattaa rauhanomaisen Saksan muodostamista.

ENSI KESÄNÄ LAULUJUHLAT TIMMINSIN KAUNIILLA KENTÄLLÄ

Kerhon naiset järjestävät ensi sunnuntaiksi hyvän kaalikääryläpäivällisen haalille

Timmins. — Pitääpä taasen tiedoittaa maailmalle vähän näitä pohjoisen kuulumisia. Hyvin harvoin täältä näkyykin kirjoituksia Vapaudessa, vaikka kyllä olisi paljon mistä voisi kirjoittaa. Jokainen ehkä luulee, ettei kirjoittaminen kuulu minulle, vaikka se kuuluu meille kaikille.

Lakko jatkuu täysin eheänä ja rauhallisena, joitakin pieniä kommelluksia lukuunottamatta. Ilmatkin ovat olleet niin kauniita ja lämpimiä, että miesten on ollut hyvä olla lakkovahdissa. Vielä ei ole tiedossa miten lakko tulee päättymään, mutta kaikki me uskomme tulevamme voittamaan.

Oikeastaan minun piti kirjoittaa siitä, että viime sunnuntaiksi oli kutsuttu Eteläpään ja Timminsin suomalaisten yhteinen kokous keskustelemaan ensi kesän laulujuhlien järjestämisestä. Laulujuhlat tullaan pitämään täällä Timminsin luonnonkauniilla kentällä. Kokous oli oikein innostava ja aika lupaava. Kokouksessa valittiin lehtiraportterit ja juhlakomitea, joka ryhtyy tekemään valmisteluja näitä suuria juhlia varten.

Kuoro alkaa harjoitukset jo tällä viikolla Eteläpäässä ja ensi viikolla maanantai-iltana osaston haalilla Timminsissä. Kaikkia entisiä ja uusia laulajia pyydetään saapumaan harjoituksiin. Me olemme täällä niin hyvässä asemassa, että meillä on kaksi pätevää johtajaa. He ovat täysin tehtävänsä tasalla, joten tietysti laulajiakin ilmaantuu, sillä onhan meillä ennenkin ollut tunnustusta osakseen saanut kuoro. Vaikka en ikäväkseni itse pystykään laulamaan, niin kehoitan kuitenkin kaikkia toisia tulemaan haalille ensi maanantai-iltana kello 7, jotta päästään ripeään alkuun.

Sitten vielä huomautan, että kerhon naiset järjestävät hyvän kaalikääryläpäivällisen ensi sunnuntaina. Silloin ei kenenkään tarvitse laittaa ruokaa kotona, vaan jokainen voi tulla haalille nauttimaan hyvästä ateriasta. Tulkaa suurella joukolla ja tuokaa tuttavanne tullessanne. Kerhon käsityömyyjäiset järjestetään lähempänä joulua, mutta siitä ilmoitetaan tarkemmin myöhemmin.

Kuolemakin taas vieraili joukossamme vieden yhden tämän perukan vanhimmista asukkaista, Julia Välimaan. Mrs. Välimaa oli sairastellut jo pitemmän ajan, mutta kuitenkin kuolema saapui äkkiarvaamatta. Niin jokainen meistä lähtee vuorollaan.

Eiköä nyt jo lopetan tällä kerralla.

Terveiset kaikille Vapauden lukijoille ja huomautus teille, jotka olette siinä onnellisessa asemassa, että saatte olla työssä, että alkakaa hiljalleen varustautua siltä varalta, että voitte tulla laulujuhlille meidän vieraaksemme. Me puolestamme tulemme antamaan teille hyvän palveluksen. Kuulemiin sitten. — Jenny.

Syngman Rhee jatkaa yhä uhkailemista

Seoulista lähetetyn tiedonannon mukaan julisti John Foster Dullesin suosikki ja Etelä-Korean diktaattori Syngman Rhee marraskuun 5 pnä taas uudelleen, että hän ei tule hyväksymään mitään kompromissia, jonka tuleva poliittinen konferenssi saattaisi hyväksyä.

Hän ilmoitti aikaisemmin, että 90 päivää poliittisen konferenssin kokoontumisen määräpäivän (lokak. 28) jälkeen hän tulee aloittamaan hyökkäyksen Pohjois-Korean liittämiseksi sodan avulla Etelä-Koreaan.

Auto-onnettomuuden uhriksi joutui Fort Williamissa asunut 22-vuotias Leo Kari. Hän oli ystävänsä kanssa matkalla Duluthiin, kun n. 55 mailia Fort Williamista auto eräässä mutkassa oli syöksynyt pois tieltä. Kari oli kuollut paikalle ja hänen matkatoverinsa kuljetettiin vakavasti loukkaantuneena sairaalaan. Leo Kari oli yksi niistä, jotka pelastuivat Noronic-laivan palosta Toronton satamassa v. 1949, jolloin 119 henkilöä kuoli.

Mainio elokuva "Ballet Concert" P. A:n alueella

Port Arthur. — Mainio elokuva "Ballet Concert" esitetään ensimmäisen kerran SJ:n haalilla Port Arthurissa sunnuntaina, marraskuun 22 pnä kello 2 ip. Fort Williamissa se esitetään saman päivän iltana.

West Fort Williamissa tämä filmi esitetään ukrainalaisten Labor Temple-haalilla maanantaina t.k. 23 päivän iltana ja Geraldtonissa 25 päivän iltana.

— Kengurun penikat syntyvät noin tuuman pituisina.

N-liitossa valmistuu piakkoin 300 uutta elintarviketehdasta

Moskova. — Neuvostoliiton kaupungeissa ja piirikeskuksissa rakennetaan yli 300 elintarviketehdasta. Niistä valmistuu käyttöön noin 150 jo tänä vuonna. Uudet tehtaat tulevat valmistamaan huomattavat määrät makkaroita, maitosäilykkeitä, voita, juustoa, vihanneksia ja perunoita, karamelleja ja leivoksia.

VAPAASTI KOKEILUA VARTEN NIVELREUMATISMIN pakotuksille

Jos te kärsitte nivelreumatismin, hermotulehduksen tai reumatismin pakotuksista, miksi ette käytä ROSSE TABS-lääkettä. Myyty Canadassa ja Yhdysvalloissa yli 25 vuoden ajan.

Vapaasti tämän lehden lukijoille. Me lähetämme mielihyvällä teille täysikokoisen paketin suoraan kotiosoitteellanne. Käyttäkää 25 tablettia vapaasti. Jos ette ole tyytyväinen tuloksiin, niin pyydämme lähettämään käyttämättömän osan paketista meille takaisin — se ei maksa teille mitään. Älkää lähettäkö rahaa, ainoastaan nimenne ja osoitteenne:

ROSSE PRODUCTS CO.
Dept. R-5, 2708 Farwell Ave.,
Chicago 45, Ill. U.S.A.

Lähetetään meidän Canadan konttorista tullivapaasti.

TILATKAA

FRANCIS "KLEAN KOAL" KIVIHIILTÄ

Dial 5-7394

Kuukausimaksut järjestetään

Milton Francis Lumber Co. Ltd.

99 S. Cumberland Street
Port Arthur Ontario

Langila & Waugh Hardware Co.

RAUTATAVARAA — PORSLIINITAVARAA
"BEACH"-UUNEJA — "CONNOR"-PYYKKIKONEITA
"PHILCO"-RADIOITA — "ELTO"-ULKOLAITAMOOTTOREITA

Vastapäätä Prince Arthur hotellia

Puhelimet: 5-5912—5-7581

10 N. Cumberland St. Port Arthur, Ontario

KOKONAINEN TIETOKIRJASTO YHDESSÄ TEOKSESSA

TIETOJEN KIRJA

Kuusi osaa, kukin osa käsittäen yli 800 sivua.
Koko teoksen hinta sid. 14.50.

Kuusiosainen opiskeluteos, jossa annetaan kolmenkymmenen eri tietoalan peruskurssit osa osalta edeten. Soveltuu yhtä hyvin ominpäinopiskeluun kuin koulujen tai kurssien täydennykseksi. Ei edellytä lukijaltaan alkeistietoja, mutta tarjoaa täysoppineellekin mainion tilaisuuden kertaamiseen ja tietojen syventämiseen.

TEOS SISÄLTÄÄ SEURAAVIEN AINEIDEN KURSSIT: biologia, eläintiede, englannin kieli, filosofia ja sielutiede, fysiikka, fysiologia, geologia, Suomen ja maailmanhistoria, ilmatiede, kansantalous, kasvitiede, kemia, kirjallisuushistoria, kirjanpito ja liikelaskenta, latinankieli, maantiede, maatalous, matematiikka, musiikki piirustus ja maalaus, pikakirjoitus, ranskan kieli, ruotsin kieli, saksan kieli, suomen kieli, taidehistoria, tekniikka, tähtitiede, uskonto.

TERVEIDEN JA SAIRAIDEN NEUVONANTAJA

KODIN LÄÄKÄRIKIRJA

1017 sivua Sid. Hinta $6.00

20 erikoislääkärin kirjoittama ja synnytysopin professorin Gösta Beckerin ja naistautiopin professorin A. M. Ritalan toimittama. Runsas kuvitus.

MARTTI JUKOLA:

SUURI OLYMPIAKIRJA

311 sivua Sid. Hinta $7.50

Yli 300 suurikokoista sivua mukaansatempaavaa kertomusta, elävöitettynä loistavilla kuvilla — sanoin ja kuvin. Kisoja kuvataan sellaisena kuin katsojat ne näkivät.

JOKAISEN KODIN KIRJASTON LOISTOTEOS

KORU-KALEVALA

729 sivua Nahkaselkäkansissa. Hinta $8.25

PAMELA HANSFORD JOHNSON:

TEATTERIRAKKAUTTA

546 sivua Hinta sid. $3.75

Tässä romaanissa kerrotaan kahdesta näyttelijästä, jotka keskinäisessä rakkaudessaan joutuvat alati ristiriitaan toisen suuren rakkautensa — teatterin tähden.

Jännittävä ja aina intohimoinen rakkaustarina . . . Siinä on kyllin jännitystä kenelle tahansa lukijalle.

Saatavana kirjakaupastamme osoitteella:

VAPAUS PUBLISHING CO. LTD.

P. O. Box 69 Sudbury, Ontario

Churchill kärsi tappion parlamentin äänestyksessä

Lontoo. — Pääministeri Churchillin hallitus kärsi neljän kahden tappion parlamentissa keskiviikkoiltana. Kuitenkin tappio koski vähempiarvoista asiaa, jossa ei kysymykseen tullut luottamuslause.

Työväenpuolueen jäsenet kuitenkin iloitsivat tapahtumasta ja nostivat kysymyksen eroamisesta.

Äänestyksessä oli kysymys konservatiivien esityksestä, että mitätöitäisiin lastavaran tuonnin kontrollia.

Työttömyys lisääntyy edelleen Suomessa

Helsinki. — (ESP) — Marraskuun 1 päivän viikolla oli työttömien lukumäärä jälleen lisääntynyt 2 757 hengellä ja noin 509 henkilöä suurempi kuin edellisellä viikolla. Työttömyyskortistoihin hyväksyttyjen määrä oli 19,791 henkeä. Kuntien hyväksyttyjä pysytyin työmaiden, työttömyysavustuksen 14,032 ja loput 142 työtä vaille.

Kodeille määrätys. Hallituksen esityksen pohjalta ... 141 äänellä 145 äänestä vastaan.

DR. ROMAN PNIEWSKI

Monivuotinen praktiikka Euroopan huomatuimmissa sairaaloissa

Erikoisalana sisustaudit, naisten, lasten ja veneriset taudit. Nielurisat leikataan uudella menetelmällä kivuttomasti ilman veren vuotoa.

Vastaanottotunnit: Kello 3—8 ip.

3537 PARK AVE. Puh. HArbour 7623 MONTREAL, QUE.

ALEX A. KELEN LIMITED

1467 MANSFIELD ST. — MONTREAL, QUE.
PUHELIMET LA 4336 ja LA 7524

ERIKOISPAKETTEJA SUOMEEN
(Tulli sisältyen hintaan)

Type FL. 1 — $8.00
2 lbs. kahvia
2 lbs. valkoista riisiä
6-5¼ oz. tankoa makeata suklaata
2-4 oz. paketti teetä
1 pak. kuivattuja hedelmiä

Type FL. 2 — $7.50
2 lbs. kahvia
4 lbs. valkoista riisiä
1 lb. rusinoita
3-5¼ oz. tankoa makeata suklaata
½ lb. kaakaota

Type FL. 3 — $5.80
2 lbs. kahvia
3 lbs. valkoista riisiä
1 pak. kuivattuja hedelmiä
1 lb. luumuja
1½ oz. kanelia

Type "OSLO" — $8.80
2 lbs. paahdettua kahvia (Santos)
4 lbs. valkoista riisiä
1 lb. sokeria
2 lbs. lajitelma suklaata
1 lb. sekahedelmiä

JOKAINEN YKSITYINEN RUOKALAJI NAISSA PAKETEISSA TAATAAN

(Jos Santos-kahvin tilalle halutaan Maxwell House-kahvia, on ylläanipitun paketin hinta siinä tapauksessa $9.20).

ÄÄNILEVYJEN KUNINGAS

LEIJONA levy

SARJA KASVAA LAKKAAMATTA

Allaolevaan luetteloon on taasen lisätty NELJÄ "LEIJONA"-LEVY-UUTUUTTA, jotka tulivat Suomessa ulos viime toukokuussa.

TILATKAA LEVYNNE MEILTÄ JO TÄNÄÄN

A 207 Kesäillan valssi, kuoro ja konserttiorkesteri
Valse lente, kuoro ja konserttiorkesteri

A 211 Hyljätty Viulu, laul. Kerttu Metsälä
Kansanlaulu, laul. Meri Torkles ja Auvo Nuotio

T 5020 Jätkän lauantai, jenkka, Yrjö Haapanen
Jätkän Serenaadi, valssi, Yrjö Haapanen

T 5048 Kapakan pikkuinen Liisi, jenkka, Kippari-Kvartetti
Vanhan merirosvon kapakassa, tango, Kippari-Kvartetti

T 5049 Muurari, valssi, Kippari-Kvartetti
Hawaii-Idylli, foxtrot, Tapio Rautavaara

T 5053 Unikuva, Tango, Metro-Tytöt
Vanha kotini, Tango, Eero Väre

T 5062 Delila, Aavikon tytär, foxtrot, Katariina ja naiskuoro
Apashi-Tango, Aino Nuoli

T 5063 "Stadin Kundi", foxtrot, Georg Malmsten
Luoksein käy, armahain, valssi, Georg Malmsten

T 5064 Korven Ralli, jenkka, Yrjö Haapanen
Weihaiwei, foxtrot, Yrjö Haapanen

T 5075 Olympia muistoja, foxtrot, Pentti Kaartinen
Nyt ne ohi on, jenkka, Pentti Kaartinen ja laulutrio

T 5077 Terveisiä Afrikasta, valssi, Kippari-Kvartetti
Rööperin Raija, jenkka, Kippari-Kvartetti

T 5079 Hurmio, Tango, Veikko Tuomi
Sydän harharetkellä, valssi, Veikko Tuomi

T 5080 Kevätkuumetta, jenkka, Justeeri ja Kulkurit
Sieluni sukulainen, jenkka, Justeeri ja Kulkurit

T 5081 Merimies ja hänen lemmittynsä, valssiduetto, "Marianne" ja Henry Theel
Joka hetki, tango, Henry Theel

T 5082 Juhannuspolkka, Jorma Ikävalko
Mitä sen väliä, jenkka, Jorma Ikävalko

T 5083 Onnen tie, tango, Veikko Tuomi
Oli kuu, Beguin-Foxi, Veikko Tuomi

T 5084 Torpan tyttäret, jenkka, Jorma Ikävalko
Kekkuli Kalle, polkka, Jorma Ikävalko

T 5085 Sulle laulan mä hiljaa, tango, Olavi Virta
Tuulikannel, tango, Olavi Virta

LÄHETÄMME LEVYJÄ KAIKKIALLE CANADASSA

HINTA $1.25 KPL.
(Ostajan maksettava lähetyskulut)
Postitilausten tulee käsittää vähintäin kolme levyä

TILATKAA OSOITTEELLA:

VAPAUS PUBLISHING CO. LTD.
P. O. Box 69 Sudbury, Ontario

VAPAUS BRANCH OFFICE
316 BAY ST. PORT ARTHUR, ONTARIO

MRS. HELGA PIESANEN
805 GOVERNMENT RD. WEST CHAPUT HUGHES, ONTARIO

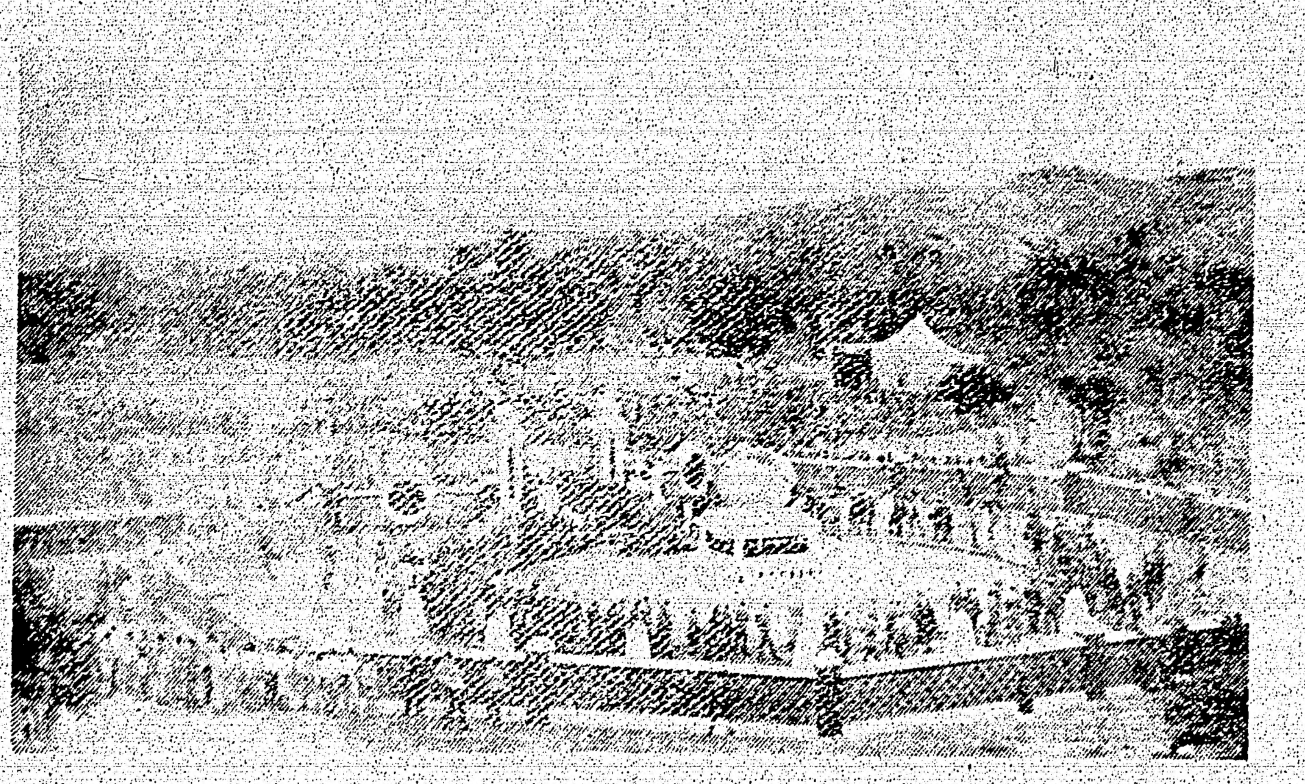

Marraskuun 12 pnä 1939 kuoli Pohjois-Kiinassa suuri canadalainen, tri Norman Bethune. Hän toimi silloin Kiinan kansanarmeijan lääkärinä, avustaen siten Kiinan kansan vapaustaistelua, joka päättyi loistavaan voittoon, Kiinan Kansantasavallan perustamiseen lokakuun 1 pnä 1949. Ennen Kiinaan menoa antoi hän voimansa ja taitonsa Espanjan demokrattisten voimien hyväksi, niiden taistellessa fasisteja vastaan. Tri Bethunen muisto elää ikuisesti Canadan ja Kiinan miljoonien ihmisten mielissä. Hän antoi suuren panoksen lääketieteelle. Siellä missä hän viimeksi työskenteli ja kuoli, verenmyrkytykseen, on pystytetty valtava muistomerkki (yllä) ja Kiinan johtava sairaala, jossa Kiinan lääkärit opiskelevat, on omistettu hänen nimelleen.

Kaivoslakkolaisten hyväksi bingoilta South Porcupinessa

South Porcupine. — Järjestömme haalilla on ensi viikon aikana seuraavia menoja ja ajanvietetilaisuuksia:

Sunnuntaina, t.k. 22 pnä kello 7 ip. on suomalaisten keskeinen bingoilta Ravintolatarjoilu kaikkia varten.

Keskiviikkona, t.k. 25 pnä alkaen kello 8 ip. on SJ:n osaston järjestämä bingoiltailu, josta saadut tulot lahjoitetaan lakossa oleville työläisille. Ajatuksena on, että mekin voisimme jollakin tavalla tukea kaivoslakkolaisia ja auttaa heidän perheitään tämän seudun suurimman työtaistelun aikana. Kun siis, joka ei ole lakkolainen, lupaa ... tämän asian hyväksi ... yhteisiä hommia. ... lahjoittaa ...

Sunnuntaina t.k. 29 pnä kello 7 ip. pidetään osastomme kokous. Tässä kokouksessa keskustellaan paljon tärkeistä asioista, joista aluepiirin edustajat antavat raportin. Samalla käsitellään muita järjestömme jokapäiväisiä asioita. — H.

Joululahjapaketteja menee täältä hyvin paljon Suomeen

Täälläkin maanmiehillämme ja naisillamme on edelleen lämpimässä sykkiivä sydän Suomessa oleville sukulaisilleen kohtaan. Tähän kiertämättömään lopputulokseen pääsee jokainen, ken on tilaisuudessa seuraamaan siitä suurta lahjapakettien lähetystä, mikä nyt jo on edellä vuoden täällä Suomeen ... vaatimattomalla tavalla, parin kahvipannun avulla ...

Erikoisesti suosittuja ovat Vapauden mainostamat ... lahjapaketit, joita ovat konttuurilaiset ... hinnoiteltuja ja menevät perille ... kannattaa ...

Emme näkö pakastamme ... liikeasiamiehiä ... Vapauden paketteja ... lähetettäväksi varten.

Vapauden lahjapakettitilaus ...

PAKETIN LÄHETTÄJILLE!

Jos lähetätte paketteja Suomeen, lähettäkää sellainen paketti, jossa on täysi sallittu määrä kahvia, mikä nyt on 10 kiloa (22 lbs). Se on kaikissa meidän uusissa Tanskan paketeissamme.

"SAIMAA" — 1 kilo parasta paahtamatonta kahvia, hinta $3.75.

"OLYMPIA" — 1 kilo parasta paahtamatonta kahvia, 2 kiloa riisiä, 1 kilo rusinoita, hinta $6.45.

"FENNIA" — 1 kilo parasta paahdettua kahvia, 2 kiloa riisiä, 1 kilo sokeria, hinta $6.80.

"ILO" — 1 kilo parasta paahdettua kahvia, 1 kilo riisiä, hinta $4.90.

Kaikki paketit pakataan ja lähetetään edelleen Tanskasta, ja ovat tullivapaita, vakuutettuja ja menevät perille 2—3 viikon sisällä jättämisestä. Vanhin palvelu ... Kirjoittakaa nimet ja osoitteet selvästi, mieluimmin tekstaamalla.

NORDMAN (Regist'd)
Suite 338—Dominion Square Bldg.
MONTREAL, QUE.

Järjestömme kulttuurijuhlia valmistellaan pohjois-Ontariossa

South Porcupine. — Viime sunnuntaina iltapäivällä istuttiin SJ:n Timminsin osaston haalilla. Sinne oli haastettu näitä kulttuuripiirin suomalaisia keskustelemaan ja päättämään näistä maanmiestemme tulevista kulttuurijuhlista, juhlista joita tunnetaan nimellä laulu- ja soittojuhlat. Viimeksi laulujuhlat pidettiin Sudburyssa ... sitten.

Tuon juhlan yhteydessä pidetyssä laulajien ja soittajien "miitingissä" ... osastoon suomalaisten järjestettäviksi, mutta sen ... Kun siis ... kulta ... Tässä ... Etelä ... Ensiksi ... ilta ... hyväksyttiin ... paljon kuin ... Sen kaikki ... joulu ... sakki sen parempi se on tässä hommassa.

Lauluharjoituksia pidetään tästä lähtien seuraavasti: Joka maanantailtana Timminsin haalilla ja joka tiistai-iltana Eteläpään haalilla. Harjoitukset aloitetaan kello 7 ip. Johtajina tulevat toimimaan R. Vuorimäki ja Glenys Rees, joiden kyvyt ovat laajoille joukoille tunnetut.

Ensi kesän laulujuhlien paikaksi hyväksyttiin Timminsin osaston juhlakenttä, joka sijaitsee mahtavan Matagami-joen varrella, hiekkaperäisessä maastossa, missä on kaunis ja lumoava mäntymetsä. Noiden mäntyjen juurella voivat vieraat hartaina kuunnella kulttuurijärjestömme suurten kuorojen esityksiä ja ajatella, että elämä on sittenkin elämisen arvoinen.

Alustavaan juhlakomiteaan oli määrä valita 7 henkilöä, mutta niitä tulikin valituksi kahdeksan. Komitean valinta tehtiin "urakalla", kuten ennen ruotsalaiset rakensivat rautatietä. Siinä työssä he käyttivät runsaasti nuuskaa, mutta meiltä ei mennyt nuuskaa.

Kokouksen loputtua oli jokaisella kiire emäntien kattaman kahvipöydän ääreen. Siinä minäkin kuulin monta asiaa joista pitäisi mainita, mutta tässä ei siihen ehdi. Kuitenkin sanon vielä sen, että Timmissin naiset tarjoilevat ensi sunnuntaina maukkaan päivällisen haalinsa ravintolassa. Se tapahtuu kello 12 päivällä. Mitähän jos mentäisiin sinne päivälliselle tässä joulua odotellessa. — H.

Järvienpään kirvesmiehet lujittavat rivejään

Port Arthur. — Täkäläisten kirvesmiesten lakko, johon osallistuu lukuisia maanmiehiämmekin, jatkuu edelleen ... aktiivi... union toiminta ... työ...

... jain (Builders Exchange) kanssa perjantaina kello 10 aamulla. Tuntuu siltä, että urakoitsijat haluavat rajoittaa union toimintavaltuudet 30 mailin piiriin kaupungin ulkopuolella. Tässä kokouksessa saatiin hyvin vähän edistystä, mutta siitä huolimatta pidetään aikaisin ensi viikolla (tarkoittaa tällä viikolla — Vapaus) toinen neuvottelutilaisuus, mihin osallistuu myös torontolainen Andrew V. Cooper, joka on union seitsemännen piirin edustajana johtokunnassa.

NEUVOTTELUT

Osasto No. 1669:n neuvottelukomitea kokoontui työnantajain edusta...

TYÖNJOHTAJAT JA "SUPIT" LAKKOON

Lakkokomitea päätti, että kaikki yleiset työnjohtajat ja "supit", jotka ovat union jäsenyydessä ja tekevät nyt työtä, vedetään heti pois työmailta. Tämä tarkoittaa, että yksikään union jäsen ei voi olla työssä lakonalaisella työmaalla, huolimatta siitä, minkälainen on hänen toimensa.

RAHA-AVUSTUSTA ON TULOSSA

Sisarosastoilta on tulossa rahallista tukea. Kirvesmiesten union BC:n maakuntaneuvostolta tuli $200 lahjoitus lakkorahastoon. Sen kirjeessä myös sanotaan:

"Jos lakko pitkistyy, olkaa hyvä ja esittäkää toinen vetoomus, jonka minä välitän BC:n kaikille kirvesmiesten unio-osastoille"...

TLC TUKEE LAKKOLAISIA

Fort William TLC:n kokouksessa keskusteltiin torstaina menettelytavoista kirvesmiesten lakkotaistelun tukemiseksi.

Keskustelun jälkeen päätettiin kutsua rakennustyöläisten kaikkien unioiden ja muiden unioiden johtokuntien kokous, missä kirvesmiesten union taholta esitetään täydellinen raportti tilanteesta. Tämän toimenpiteen avulla toivotaan päästävän pois tilanteesta, missä rakennustyöläisten muiden alojen uniot eivät kunnioita kirvesmiesten lakkovahtilinjoja.

LAKKOVAHDINTA

Meillä on vielä vähän vaikeuksia joidenkin urakoitsijain kanssa, jotka näyttävät yrittävän päästä lakosta huolimatta eteenpäin töittensä kanssa. Jones Construction on pitänyt töitä käynnissä Court ja Park streetin kulmauksessa. Luonnollisesti on aina mahdollista saada joitakin rikkureita. Tällä työmaalla ylläpidettiin lakkovahdintaa yhtenä iltana viime viikolla.

Zoldy jatkaa edelleen muuraustöitä, mutta lakkovahtimme pitävät häntä silmällä.

Ilmeisesti olemme karusellissa myös M. F. Millsin kanssa. Olemme olleet pakoitettuja järjestämään lakkovahdinnan häntäkin vastaan.

Alkää unhoittako pojat, että "YHTENÄISYYDESSÄ ON VOIMAA", joten säilyttäkää se huolimatta siitä kuinka vaikeata se on sillä jos häviämme lakon asemamme tulee vieläkin vaikeammaksi. Alkää uskoko mitään huhuja. Alkää uskoko ketään, ellei hän ole union valtuuttama tietojen välittämisen suhteen. Kaikki kysymyksenne vastataan lakkokomitean puolesta. Alkää liioin unhoittako, että kirvesmiesten uniolla on vihollisia myös rakennusteollisuudessa; olkaa siis varovaisia siinä mitä teette ja mitä puhutte.

Suurin järvilaiva

Midland, Ont. — Täällä laskettiin 5 pnä vesille suurin Suurten Järvien laiva, T. R. McLagan, joka on 715 jalan pituinen ja kykenee kuljettamaan lastinaan noin 800,000 bushelia viljaa. Tämän 27,000 tonnin kantavan laivan moottorit ovat ... 41 ... kuljettamaan 10,000 ... liikenteeseen ...

LUKUISIA KULTTUURITILAISUUKSIA ON VANCOUVERILAISILLA

"Entäs nyt, Niskavuori" kaikkein huomattavin monista lähitulevaisuuden tilaisuuksista

Vancouver. — Ajanratas pyörii eteenpäin ja pian on taas käsillä vuoden vaihteen aika, joka meille järjestöihmisillekin antaa lisää touhua. Meillä täällä Vancouverissa on tapana järjestää tavaton määrä erilaisia tilaisuuksia, joita yleisö suosii saapumalla niihin.

Viimeksi pidettiin järjestöosaston kokous t.k. 8 pnä ja paljon olikin asioita käsiteltävänä. Yksi erikoisen tärkeä oli kysymys aluekokouksesta, johon valittiin edustajat. Tämä kokous pidetään marraskuun 29 pnä kello 10 ap. Järjestömme 19. edustajakokous viitoitti tien ja tälle aluekokoukselle kuuluu edustajakokouksen päätöksien elävöittäminen tällä alueella. Siksi toivommekin tähän kokoukseen edustusta kaikista osastoista. Järjestömme on elinvoimainen kun me vain pidämme sen sinä. Epätoivoon ei ole mitään syytä. Heikkoudet korjataan joukolla ja silloin kaikki luonnistaa.

Osastomme kokous osoitti, että olemme mukana monissa meille pikkuihmisille kuuluvissa asioissa. Kaupungin virkailijain vaalit taas lähestyvät. Niihin on syytä kiinnittää huomiota ja valita tehtäviin sellaisia ihmisiä, jotka asettavat veronmaksajain edut etutilalle.

Rauhanasian ja monien muiden kysymysten ohella kiinnitettiin kokouksessa huomiota tulevien tilaisuuksien järjestämiseen. Niistä on syytä tiedoittaa lehtemme lukijoille. Joulukuun 6 pnä vietetään Suomen itsenäisyysjuhlaa, alkaen kello 7.30 ip. 13 pnä on naisten kerhon järjestämä ohjelmailtama ja 20 pnä lasten kuusijuhla, joka alkaa kello 6 ip. Siinä tilaisuudessa esittävät lapset ohjelmaa. Sitten on vielä joulun ja uudenvuoden vastaanottajaistanssit. Paras kuitenkin pohjalla. Joulukuun 27 pnä täsmälleen kello 7 ip. aukeaa Clinton-haalin näyttämön esirippu näytelmälle "Entäs nyt, Niskavuori". Suuri yleisö varmaankin ottaa tämän tiedon vastaan suurella tyydytyksellä. Kokemus on meille osoittanut että suomalaiset pitävät hyväsisältöisistä näytelmistä ja nyt tulee tilaisuus sellaisen seuraamiseen. Juhani Tervapään näytelmissä on tunnetusti aina asiaa ja Entäs nyt, Niskavuori ei ole poikkeus.

Monet ehkä ovat epäilevällä päällä, että voidaanko Vancouverissa esittää näin suuri henkilölukuista näytelmää. Ehtymättömät näyttävät olevan meidän kulttuurityön tekijäimme voimavarat. Ajatelkaapas sitä, että kun "Entäs nyt, Niskavuori" esitetään, niin samalla kertaa on roolit ulkona toisesta kokoillan näytelmästä, sekä kaiken pesuksi on vielä harjoiteltavana 1-näytöksinen näytelmä. Jos joku epäilee kulttuurityömme tekijäin voimia, niin hän erehtyy. Ollenkaan liioittelematta voimme sanoa, että tämän suurnäytelmän esityskuntoon saattamisessa tehdään kovasti työtä, joka ei ole häpeäksi Vancouverin näyttelijöille. Niskavuoren vanhan emännän osa on Ivy Kasperin varmoissa käsissä, joka takaa sen esityksen onnistumisen. Ohjauksesta huolehtii V. Nyberg. Näytelmän esityksessä saamme nähdä myöskin paljon uusia kasvoja, joka tuo vaihtelua. Yleensä kaikki roolihenkilöt ovat tunnollista väkeä ja tekevät parhaansa esityksen kokonaisuuden hyväksi. Emme voi nyt sanoa muuta, kuin toivottaa yleisön tervetulleeksi näihin tilaisuuksiin, jotka me Clinton-haalin seinien sisällä järjestämme.

Pyydämme vielä tilaisuutta suositella Paavo Lahtisen konsertti-iltaa, joka on haalillamme t.k. 29 pnä. Lahtinen on yksi meidän auliita avustajiamme ja tämän illan hän järjestää toisten avustamana. Kannattaa pitää mielessä.

Kuten huomaatte arvoisat lehtemme lukijat, ei täällä Vancouverissa tarvitse vaivata päätään sillä, että mihin mence nauttimaan maanmiestemme seurasta ja suomalaisesta kulttuurista. Se paikka on Clinton-haali, 2605 East Pender St.

Heikki Kangas joutui t.k. 14 päivän iltana huomion kohteeksi täyttäessään 50 vuotta. Paljon olikin ystäviä saapunut tähän tilaisuuteen. Onneksi olkoon, Heikki! Monin terveisin, — M. S.

— Europassa lasketaan olevan eri heimoihin kuuluvia mustalaisia kaikkiaan noin 900,000.

BOND CLEANERS DYERS AND TAILORS

Suomalainen puhdistusliike

"Siisti ulkoasu on edustava ja herättää luottamusta." Teemme huolella kaikki puhdistusalaan kuuluvat työnne. Kotoa haetaan. Kaupungin laajuinen palvelus.

925 Pape Ave. Puhelin GE. 7145
216 O'Connor Dr. Puhelin GE. 2940
(Voi soittaa myös illalla)
Vakuutettu säilytys.
Toronto Ontario

Parkway Bakers

valmistaa ruoka- ja kahvileipää. Leivoksia, nimipäivä- ja hääkakkuja, korppuja y.m. leipomoalan tuotteita.

PUHELIN EM3-7676
290 Queen St. W. Toronto, Ont.
ONNI TERVO

Jos aijotte matkustaa SUOMEEN tai tuottaa sukulaisianne ... kaa puoleemme ... Lähettämme ...

Jokinen Travel Agency
324 John St., Sault Ste. Marie, Ont.
PHONE 6-3...
Valtuutettu ... Suomeen.

DR. LESLIE SIMON, L.M.C.C.
IHO- JA SUKUPUOLITAUTIEN ERIKOISLÄÄKÄRI
3 SPADINA ROAD (Bloorin kulmassa)
TORONTO, ONT.
Vastaanotto tunnit: 2-4 ip. ja 6-7 ip.
PUHELIMET: konttori RA. 6614 — koti ...

Pysäyttäkää kylmän aiheuttama yskä heti

DIANA-TIPOILLA

Mitkä ovat hyvin suosittuja ...

Auttavat ... kylmän ... yskässä ... rintakylmyydessä ... torven ... kurkkuun ... sessa ... omalleen ... tämän ... puitellinen ...

LUSCOE PRODUCTS LTD.
559 Bathurst St. Toronto

DR. E. C. AHO — Hammaslääkäri
HUONE 640 PHYSICIANS' & SURGEONS' BUILDING
86 Bloor Street West Toronto
Puhelin Klingsdale 8257

TALON OSTOSSA tai MYYNNISSÄ

ARNE OKSANEN

tarjoaa teille rehellisen ja täydellisen palveluksen

Puhelin BA. 1-6144 (24 tunnin palvelu)

A. H. Kivisen Kiinteimistötoimiston asiamies

38 Lawrence Ave. West Toronto, Ontario

T. T. SALO REALTOR

695 BAY STREET TORONTO, ONTARIO

Toronton, Ontarion ja Canadan Real Estate Boardin jäsen.

Pitkäaikainen kokemuksemme takaa palveluksen, joka varmasti tehdään asian tuntemuksella.

LAAJA VALIKOIMA TALOJA

Runsaslukuinen asiamiesverkosto takaa nopean, osto tai myynnin.

LAINOJA SAATAVANA

Puhelin konttori EM. 6-5858 24 tunnin palvelus

PUHELIMET KOTIIN:
Lauri Latva — HU 1-0474 Taisto T. Salo — MI. 6554

TASKUKALENTERI 1954

ON NYT ILMESTYNYT

Kuten aikaisempinakin vuosina, on Vapaus Kustannusliikkeen kustantamana ilmestynyt Taskukalenteri ensi vuotta varten. Kalenterissa on huomattavia tietoja yhteiskunnallisista sellaisista, joita on vaikea monasti ja yhtäkkiä löytää tavallisista lähteistä. Taskukalenteri on tullut yhä suositumman julkaisu, jota ilman ei aikaansa seuraava kansalainen tule enää toimeen.

HINTA 50¢

Seuraavassa on ensi vuoden Taskukalenterin sisältöluettelo:

Korean sodan kalenteri
Hikoilemisesta
Alkaero eri kaupungeissa
Kuinka näkö muuttuu
Postimaksut
Canadan kalastusalueet
Päivänvalon säästöaika
Kiltospäivä
Kuinka iso on eekkeri?
Vanhuudenturva eli -eläke
Sodan kasvot
Mitä tarkoittaa?
Eläten tilinpäätös
Kaupunkien väkiluku
Suur-Montrealin asukasluku
Port Arthur — suomalaiskeskus
Ranskalaiset suurin ryhmä
Canadan ministerit
Canadan miehitys
Ensimmäinen sosiaalinen klubi
Kosla Pisan torni kaatuu?
10 sarjaa nyrkkeilyssä
Osanotto olympialaisiin

Keihäänheiton kalenteri
Terveydenhoitosääntöjä
Pensillini
Lihavuus ja sydänvika
Tähtikuvioista
Vitamiinista
Vähän lääkäreitä
Tähtitaivas
Alka
Saadaksenne ... kertoksi
Proteiin puun ...
Tähtitietoa
Eskimoista
Kaupunkien ...
Tähtikuviot ...
Lämpömittareista
Tietoja maapallosta
Tietoja Neuvostoliitosta
Suomen historiaa
Kalenteri ...
Lasten ...
Palkkapöytäkirjat
Lakkoista
Yhdysvaltain osavaltioista

● Myönnämme 15 prosentin alennuksen jokaiselle, joka tilaa Taskukalenteria 10 kappaletta tai enemmän. Ottakaa huomioon kampailla muilla työmailla!

● Taskukalenteri on nyt valmis lähetettäväksi asiamiehille. Tilatkaa sitä asiamiehiltämme, niin kirjoittakaa suoraan osoitteella:

VAPAUS PUBLISHING CO. LTD.
BOX 69 SUDBURY, ONT.

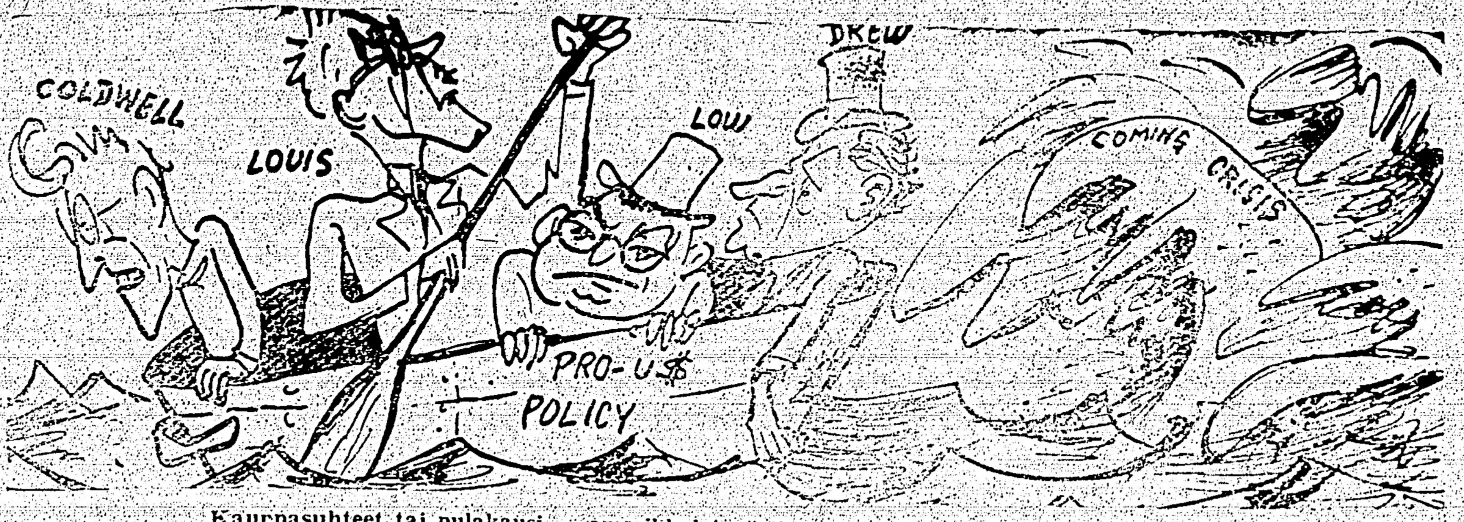

Kauppasuhteet tai pulakausi — amerikkalaismielisten laiva kulkee kohti pulan myrskyjä.

Pohjois-Ontarion mies kruunattiin perunakuninkaaksi

Toronto. — Pohjois-Ontarion savi-[illegible] Cochranen läheisyydes-[illegible] Gabriel Kolometz Dunnun-[illegible] täällä viime vii-[illegible] kuninkaallisessa talvi-[illegible] maailman perunakunin-[illegible] vuonna tämän tittelin [illegible] läheisyydessä asuva [illegible] Harwick Walfordista. Mr. [illegible] näytteille irlan-[illegible] Cobblers-perunoita.

[illegible] näytteille pani-[illegible] näyttelyssä seuraavat [illegible]:

[illegible]: Chris Morck, Dick-[illegible] Alta. Hän voitti saman tittelin [illegible] kerran 1950.

[illegible]: De Putter vel-[illegible]

[illegible]: Frank W. Lux, [illegible] Indiana, USA.

[illegible]: Ronald R. Leon-[illegible], Alta. Tämä [illegible] voitti tämän [illegible] vuonnakin. Hän oli [illegible] Marquis-vehnää.

[illegible]: George Snow, Milk [illegible], Alta.

[illegible]: Thomas F. Rha-[illegible], Edmonton, Alta.

[illegible]: Thomas Cor-[illegible], Alta.

CSJ:n edustajakokouksen päätöksien toteuttaminen

Port Arthur. — On itsestään selvää, että kun uutiskirjoitukseen otetaan vain joku kohta monista puheenvuoroista, niin voidaan napata se harhauttavasti eli erilleen kokonaisuudesta. Niin näyttää tapahtuneen kun Vapaudessa viitattiin puheenvuoroon CSJ:n edustajakokouksessa. Omasta mielestäni olisi ollut tärkeämpää mainita toimenpiteistä SJ:n ja muiden suom. yhdistysten, kirkkokuntien j.n.e. yhteistoiminnan saavuttamiseksi rauhanäänestyksessä, tai canadalais-suomalaisten ja uusien siirtolaisten suhteiden käsittelemisestä järjestön valistus- ja opiskelutoiminnan osana, tai järjestömme suhteissa kunnalliselämään y.m. Mutta raportteri mainitessaan osuustoimintakiltain ja farmarien järjestöjen suhteista järjestömme joutui alalle, jossa asian lyhyt maininta voi aiheuttaa väärinkäsityksiä, kuten nyt tapahtui. Vapauden viime tiistain numeron saavuttua tänne viime torstaina, allekirjoittaneen puhelin helisi ja Fort Williamilainen emäntä kysäsi: Mitä tarkoittaa lausuntosi, että me olemme päättäneet "luopua" kiltajärjestöstä? Toinen soittaja kysäsi: "Kuka on päättänyt, että farmarien järjestöstä "luovuttaisiin"?

Lyhkäisesti vastaten voin auttaa helpotuksen huokaukseen kysyjää sanoen, että jos tuon lauseen perään olisi lisätty "siellä missä CSJ:n osastot toimivat paikkakunnalla ja suorittavat noiden järjestöjen tehtävän, kuten niiden pitäisi tehdä."

Mutta on virheellistä sanoa, että näistä järjestöistä yleensä luovutaan. Ensiksikin, minulla tai kenelläkään muilla yksilöillä ei ole oikeutta sanoa, että farmarien järjestöt täytyy lopettaa, sillä niitä ollı muutama vuosi sitten niitä järjestämässä Finmarkissa, Hurkettissa, Dorionissa ja Murillossa. Noilla paikkakunnilla ei ole vieläkään muuta farmarien etujen puolesta taistelevaa järjestöä. Ja farmareilla on taloudellinen, kunnallinen ja valtiollinen kamppailu edessään jossapäin[illegible]. Farmarit tarvitsevat järjestöä, joka voi uuttaa heitä toiminnassa määrättyjen asiain puolesta. Tällä alueella Farmers Marketing Ass'n osastoja on vielä olemassa jossakin muodossa yllämainituilla paikkakunnilla. Porilla paikkakunnalla on ukrainalaisten kulttuurijärjestön ryhmät ja meillä on CSJ:n osastot Tarmolassa, Lapissa, Intolassa, Kammistiquiassa ja Nolalussa, jotka eivät varsinaisesti erityisistä muodostaa rinnalle samoista ihmisistä kiltoja tai farmarien yhdistyksiä. CSJ:n osastot voivat käsitellä kaikkia farmarien kysymyksiä ja voivat myös liittyä farmarien järjestöön maksamalla muutaman dollarin vuotuisen veron.

Osuustoimintakiltaista ei ole yleensä luovuttu, sillä Port Arthurissa ja Fort Williamissa on yleinen (englanninkielinen) kilta kummassakin erikseen, ja niillä on oikeutettu paikkansa ja tehtävänsä, kuten nuorison kulttuuriryhmilläkin. Mutta Port Arthurissa suomalaisten keskuudessa osuustoimintakiltan tehtävän pitäisi suorittaa CSJ:n osaston. Siitä on sovittu. Samoin on sovittu muihin paikkoihin nähden missä on CSJ:n osasto toiminnassa. Siis erillisenä kiltasta on "luovuttu" siten, että järjestömme osasto suorittaa tehtävän. Jos ei sitä tehdä niin silloin on syytä tarkistaa mikä vaivaa jollakin paikkakunnalla järjestömme osastoa.

Vaikka Intolassa ja Tarmolassa heti aluksi vastustettiin yllämainittujen rinnakkaisjärjestöjen järjestämistä ja omaksuttiin osastoissa tehtävät, niin heikkouksia on ollut jatkuvassa toiminnassa.

EDUSTAJAKOKOUKSEN PAATÖSLAUSEMA FARMARIEN KYSYMYKSISTÄ JA KUNNALLISTEN TOIMINTOJEN EDISTÄMISESTÄ.

Mitä se merkitsee? Edustajakokous hyväksyi päätösponnen myös yleis-canadalaisen kaasuputkilinjan puolesta. Täällä Port Arthurin ja Fort Williamin kaupunkien valtuustot ovat hyväksyneet päätöslausunnot samasta asiasta ja päättävästi vaatineet liittohallitusta ja maakuntahallitusta estämään vastakkaisen suunnitelman, joka ilmenee Toronto Consumers Gas yhtiön vehkeilynä yksityisten rahamiesten eduksi. Viime liittovaalien yhteydessä LPP:n taholta esitettiin yleis-canadalaisen [illegible] ohjelma, josta sen yleis[illegible] ja kontrollia koskeva kohta on jäänyt puolueen ja muiden sosialistien tutkittavaksi tässä vaiheessa. Mutta kahdessa edellisessä kohdassa yhtyvät kaikki länsi-Ontarion tulevaisuutta ajattelevat ihmiset. Ilman tätä suunnitelmaa ei länsi-Ontarion ja keski-Canadan väestöllä ole tulevaisuutta, sillä teollisuuksien ja luonnonrikkauksien kehitys sulpaantuisi, jos jotenkin sivuutettaisiin nämä asiat. [illegible]

Mutta siitä yhdistyy verokysymykset farmiseutujen tai township-pien koulukokouksista, tiekomissioneerien ja niiden valintakokouksissa, y.m. Port Arthurin osaston kokouksessa tehtyä verotusasiaa [illegible] esiin viime vuonna siksi, että [illegible] Puisto sijaitsee McGregor-kunnan alueella ja Kivikosken haali on suoritettu sulkemaan Shuniah-kunnan alueella [illegible] rakennussäädökset ja siellä on vuotuisten toimintojen [illegible] korkeammat kuin en Port Arthurissa. Vaikka edistysmieliset yksilöt ovat edellisinä vuosina asettuneet kunnan hallinnon ja virkailijan ehdokkaiksi, niin ei ole vieläkään tehnyt mitään merkitsevää joukkona. [illegible] aika on nyt edessä, joten nyt on toiminnan aika. Edustajakokouksen [illegible] toimintaan.

NUORISON HUOMIOIMINEN KUNNALLISESSA TOIMINNASSA

Kun menemme edemmäksi koulukokouksista, niin on silloin muistettava, että [illegible] kunnallisessa elämässä [illegible] varaamaan [illegible] kulttuuri- ja valistusharrastusta [illegible] välineitä [illegible]. Miten suhtaudumme [illegible]? Lapset käyvät koulussa, joihin vanhemmat [illegible] velvollisuutensa. Kun he jäävät pois koulusta, [illegible] toiminnassa [illegible] mielessä, ja käytetä kouluja, eikä [illegible] seura-, kulttuuri- ja valistustoiminnassa [illegible] nuorten keskinäisten tapaamisten ja joutohetkien viettoa. Mutta nämä eivät ole [illegible] CSJ:n jäsenistä, vaan tulee heidän [illegible] kunnallisten asiain käsittelyssä [illegible] pulmain ratkaisemiseksi.

— ATH

Kadetti kuollut lentorikossa

Centrelle. — Ilmavoimien kadetti Robert James Gibson sai tänään surmansa kun hänen lentokoneensa syöksyi maahan lähellä Kippenia, noin 15 mailia täältä.

Onnettomuuden sattuessa Gibson oli harjoituslennolla.

Best GIFTS TO FINLAND

PARAS JOULULAHJA OMAISELLENNE TAI YSTÄVÄLLENNE SUOMESSA

Joululahjapakettien lähetysaika on nyt käsillä

Pakataan ja lähetetään Amsterdamista Hollannista

Valittavananne on KUUSI LAHJAPAKETTIVALIOTA, joissa kaikissa on ensiluokan tavaroita. Perille toimitus taataan kolmessa neljässä viikossa. Jos paketti syystä tai toisesta ei mene perille lähetetään uusi ilman lisämaksua.

Kaikki allamainitut paketit ovat tullivapaita Suomessa.

Kahvi on jälleen hyvin haluttua tavaraa Suomessa, koska siellä ei ole verokahvia tällä hetkellä saatavissa. Meidän pakettimme sisältävät MAXWELL HOUSE- ja CHASE & SANBORN-KAHVIA, pakattuina ilmatiiviisiin kannuihin.

VALITKAA SEURAAVISTA PAKETEISTA:

BEST GIFT NO. 1
Hinta $10.50
2 lbs. kahvia
4 lbs. valkoista riisiä
1 lb. rusinoita
1 lb. luumuja
1 lb. kuivattuja persikoita
½ lb. kaakaota
2 paria Nylon-sukkia (koko 10)

BEST GIFT NO. 2
Hinta $8.00
2 lbs. kahvia
2 lbs. valkoista riisiä
1 lb. luumuja
½ lb. kaakaota
1 paketti kuivattuja hedelmiä
1 pari Nylon-sukkia (koko 10)

BEST GIFT NO. 3
Hinta $6.75
2 lbs. kahvia
2 lbs. valkoista riisiä
1 lb. luumuja
2—4 oz. teetä

BEST GIFT NO. 10
Hinta $5.25
2 lbs. Maxwell House kahvia
2 lbs. riisiä

Sopiva lahja tyttöystävälle Suomessa on:

BEST GIFT NO. 12
Hinta $4.95
3 paria parhaita Nylon-sukkia (Koko 10)

BEST GIFT NO. 15
Hinta $8.35
2 lbs. kahvia
1 lb. palasokeria
2 lbs. riisiä
4 oz. teetä
1 lb. kanelia
1 lb. siemenettömiä rusinoita
1 lb. luumuja
1 pari Nylon-sukkia (koko 10)

Voitte antaa pakettitilauksenne liikkeemme paikkakuntanne asiamiehelle tai lähettää suoraan osoitteella:

VAPAUS TRAVEL AGENCY
P. O. BOX 69 - SUDBURY, ONTARIO

Canadan rauhankongressin vetoomus Canadan asukkaille

Toronto. — Marraskuun 13 pnä julkaisi Canadan Rauhankongressi vetoomuksen, jossa kehoitetaan tukemaan kaikkia ehdotuksia kansainvälisten erimielisyyksien sopimiseksi neuvottelujen avulla ja vapautumiseksi kylmän sodan ilmapiiristä. Vetoomuksessa sanotaan:

KAIKILLE CANADALAISILLE, KAIKILLE JÄRJESTÖILLE

Vuoden 1953 kuluessa me olemme nähneet, että kaikki rauhaa vaarantavat erimielisyydet voidaan sopia neuvottelemalla. Ammunta on loppunut suurimmassa sodassa.

Maailman Rauhanneuvosto vaatii kylmän sodan lopettamista. Lännen ja idän hallitusten puhemiehet, samoin monet muut huomatut henkilöt, kehoittavat nyt antamiseen ja saamiseen perustuvien konferenssien pitoon ratkaisun löytämiseksi.

Nyt on korkea aika meidän kaikkien saattaa kuuluville mitä me haluamme, koska yritykset tukkia neuvottelujen tien muodostavat suuren vaaran. Suuren vaaran muodostavat yritykset aikaansaattaa sotainen ilmapiiri Saksan ja Korean ylle. Vaaran muodostavat verukkeet, joilla yritetään pitää Chiang Kaishekkia Kiinan edustajana.

Vetypommi ei voi edustaa politiikkaa eikä uskontoa. Se vaarantaa kaikkien ihmisten, miesten, naisten ja lasten elämän.

Rauha ja kauppasuhteet ovat työllisyyden, hyvinvoinnin, turvallisuuden, elämäntapamme vapaan valinnan ja itsensä elämän ehtona.

— — —

Vuosi 1954 muodostuu vuodeksi, jolloin yleinen mielipide voi tehdä varmaksi neuvottelujen onnistumisen.

Tarkoituksella avustaa kaikkia yrityksiä ratkaista erimielisyydet neuvottelujen avulla, on Torontoon tammikuun 30—31 päiviksi kutsuttu neuvoteltua rauhaa kannattava kongressi.

Tämä kongressi tullaan pitämään meidän maamme kahdella pääkielellä. Koska kongressin on koolle kutsunut Canadan Rauhankongressi, olette te jokainen kutsuttuja ei vain osallistumaan kongressiin, mutta myöskin, jos itse haluatte, osallistumaan kongressin valmisteluihin.

Kaikki jotka uskovat neuvottelujen johtavan suotuisiin tuloksiin, ovat tervetulleita kongressiin. Keskinäisen ymmärryksen ja sopimuksen perusteella me voimme liittää äänemme yhteen ja saattaa sen kuuluvaksi.

Jos jokainen tekee nyt parhaansa omalta osaltaan, rauha tulee voittamaan.

Vetoomuksen allekirjoittajat:
James G. Endicott, Eva Sanderson Jean Pare ja Mary Jennison.

— — —

(Huomautus: Voidakseen osallistua kongressiin ei tarvitse kuulua millään tavalla Canadan Rauhankongressiin. Kaikki vapaudet osallistumiseen nähden sallitaan. Kaikki tiedustelut ja ilmoittautumiset tulee tehdä osoitteella: Provincional Committee, 25 Cumberland St., Toronto 5, Ont.)

Miksi Mario Lanza ei enää laulele

Kukapa ei muistaisi erästä Hollywoodin harvinaista ilmestystä — todellista kykyä — joka esiintyi jokin aika sitten "The Great Caruso" filmissä niin suurella menestyksellä. Miksi ei Lanza ole sen jälkeen laulanut, kiinnostanee lukijoita, ja siksi ei kai lueta "synniksi" jos horjahdamme hollywoodimaiseen juoruiluun tämän kerran, Lloyd Shearerin mukaan.

— Naisten Viiri.

Mitä maailmassa on tapahtunut Mario Lanzalle?

Ei siitä ole niin kauan kun elokuvaekspertit ilotsuivat syvämielisen nuoren tenorin Hollywoodin vastaukseksi televisionille. (Ja tosiasiassa Lanzan filmi "The Great Caruso" yhä tuottaa ilmiömäisiä tuloja missä ikänä sitä esitetäänkään.)

Mutta yhtä äkkiä suuri Lanzabuuri näytti räjähtäneen. Näytti kuin Hollywood olisi hyljännyt Lanzan — ja päinvastoin. Kesä kului ilman uutta Lanza-filmiä tekeillä. Miksi?

Kierteli rumia sanoja: "Se on Lanzan oma syy. Hänen kanssaan on vaikea tulla toimeen, äkäinen ja hemmoiteltu." Kaiken tämän otaksuttiin selittävän miksi Lanza kieltäytyi tähtiosalta "The Student Princissa" viime vuonna. Hän kieltäytyi sen jälkeen kun kuva oli jo äänitetty — ja se Hollywoodissa on tyrmistyttävää.

Tarinassa on kaksi puolta. Kuitenkaan Lanzan puolta ei ole kerrottu. Hollywood väittää, että hän on "räjähtelevä" ja tarjoaa tämän esimerkin: Eräänä päivänä työskenneltyään ankarasti MGM studiossa, hän sai kutsun näyttäytyä tuottaja Joe Pasternakin virastossa.

Tenori, jonka varvas oli loukkaantunut, nilkutti sisään kävelykepin kanssa. Hän nojasi siihen sillä aikaa kun Pasternak solvasi häntä jostain huonosta käytöksestä äänitysaivalla. Äkkiä Lanza kohotti keppinsä korkealle hänen päänsä yllä. Koko suunnattomalla voimallaan hän iski kepillään Pasternakin tiskille ja huitaisi tilpehöörejä oikealle ja vasemmalle. Pasternak kalpeni ja väistí.

"Kaikki nuo syytökset," jyrisi Lanza, "ovat roskaa! Olettezo koskaan nähnyt minun tekevän sellaista? Philadelphiassa, josta minä tulin, me syömme sellaisi äiskiä kuin sinä."

Sen jälkeen ei Pasternak koskaan kohdannut Lanzaa yksinään.

Lanza on myös oikullinen. Muutamaa viikkoa myöhemmin hän kohtasi Nick Brodskyn, pienen nöyrän miehen joka on säveltänyt "Be My Love'n", Lanzan suurimman iskelmän.

Ollen ilmeisesti raivonsa huipulla, Lanza sieppasi kiinni Brodskysta ja huusi: "Sinä olet Hänen Majesteettinsa Magyar Riflesin saastainen vakollija ja me karkoitamme sinut Budapestiin tänä aamuna!"

Brodsky pyysi: "Ole hyvä, poikaseni minulla oli ankara päivä."

Lanza puhkesi leveään hymyyn. "Kuinka sinulla menee, Nick?" hän kysyi lempeästi. "Tarvitsetko rahaa tai jotain?"

Vaatii Nicholas Schenckin laisen miehen, Loew's Inc. vanhan hyvydämisen presidentin (komppania joka kontrolloi MGM:n) ymmärtääkseen Lanzan laista tähteä.

Eräänä päivänä Lanza suuntasi tulensa Schenckiä kohti. "Se mitä nuo älyät studiossa eivät ymmärrä on se, että minä olen tiikeri," jyrisi Lanza. "Kuuletko, kenraali? Tavallinen ihmissyöjä-tiikeri. Minä revin ne kaikki riekaleiksi."

Schenck vain virnisteli. "Ei sinun pidä olla sellainen tiikeri," hän sanoi. "Istuudu, poikaseni, ja puhutaan."

Lanzan naama venähti. Sitten hän nauroi ulvoen. Vanha mies oli riisunut Lanzan naamion.

Mario Lanza ei tullut toimeen miesten kanssa jotka tuottivat "The Studen Princen", niin hyvin kuin hän tuli toimeen Schenckin kanssa. Hän ei nähnyt silmästä silmään johtajaa. Hän halusi uuden apulaisjohtajan. Mutta Studio ei ottanut hänen esitystään joten Lanza ja MGM alkoivat riidellä.

Siihen mennessä Lanzalla oli ollut Hollywoodin päänkivistyksiä. Mutta eräänä päivänä alkoi uusi vastoinkäyminen. Mario teki tavattoman teon. Hän pyysi liikemanatserlaan, Sam Welleria tarkastamaan kirjansa. Se mitä hän näki, tyrmistytti Lanzaa niin, ettei hän enää välittänyt tehdä elokuvaa. Kuuden vuoden jälkeen, jonka ajan hän oli antanut Wellerin käsitellä yli kaksi miljoonaa dollaria jotka oli ansainnut, havaitsi Lanza olevansa melkein penniton!

"Olin siinä harhaluulossa, että olen pienen omaisuuden arvoinen, että Sam Weller on tehnyt loistavia sijoituksia puolestani ja että vaimoni ja lasteni rahallinen turvallisuus on taattu", valitti Mario.

"Kaikesta huolimatta olen maksanut Wellerille kaksikymmentä prosenttia yleistuloistani viidensadan dollarin viikkopalkan lisäksi radioesitys-tuottajanani."

Nyt on Lanzan lakimies jättänyt vaatimuksen oikeuteen ottaa selvää minne rahat ovat menneet.

Lanzalle se oli isku. Hänen ainoa kiinnostuksensa rahaan on ollut kuluttaa sitä vapaasti ja ylellisesti (hän elättää yhtätoista ihmistä, tuotti kerran pienen syöpää sairasavan tytön ja hänen perheensä New Jerseystä ilahduttaakseen tyttöä).

Rahahuolten huoliensa lisäksi tuli sana lääkäriltä, että hänen vaimonsa kolmas raskaus on hyvin vaarallinen. Siis vasta viime keväänä, kun polkansa oli turvallisesti syntynyt ja tilintarkastajat saanet hänen raha-asiansa järjestykseen, tunsi Lanza olevansa taas työkunnossa.

Vihdoin hän meni takaisin Hollywoodiin ja tarjoutui esiintymään "The Student Princessa" millä ehdoilla tahansa." Mutta studio hylkäsi hänet. "Me etsimme toista näyttelijää esiintymään osalla äänitettynä Marion äänellä," he sanoivat.

Ironiaako? Voisi olla. Mutta se voi myöskin olla vain Hollywoodia! Tosiasia on, että voitte vielä ehkä nähdä Marion sillä osalla. Sillä valkea studio on ilmoittanut uuden tulijan, Edmund Purdomin sille osalle, niin Metron tuotantopäällikkö Dore Schary sanoi kirjoittajalle hiljattain, että jos Lanza pääsee kuntoon a todella haluaa tehdä kuvan kanssamme epäilen pahoin josko tämä studio voisi vastustaa houkutusta.

Kolme miestä syytteessä talon rikkomisesta

North Bay. — Kolme miestä tunnusti maanantaina täkäläisessä poliisioikeudessa repineensä talon hajalle Calvinin townshipissä. Syytetyt Paul Landry, Fred ja Francis Clouthuer sanoivat sen johtuneen siitä kun tuli riita palkan maksusta.

Maakuntapoliisi sanoi, että syytetyt olivat särkeneet keittiön hellan, repineet ovet ja ikkunat paikoiltaan, särkeneet astioita, kiskoneet pahvia seinistä, särkeneet vuoteen ja viiltäneet puukolla matrassin auki William Kellyn farmitalossa.

Juttu lykättiin marraskuun 23 päivään.

M/S Kungsholm vieraili 10 pnä Helsingissä

Helsinki. — (SS) — Ruotsin Amerikan linjan lippulaiva M/S Kungsholm saapui marraskuun 10 pnä ensikäynnille Helsinkiin. Tämä 23,000 br.t:n vetoinen merenkyntäjä, joka on vastikään valmistunut Hollannissa, oli koko päivän yleisön mielenkiinnon kohteena.

Päivän juhlallisuuksien jälkeen Kungsholm lähti keskiyöllä kohti Kööpenhaminaa, jatkaakseen kiertokäyntiään Pohjolan pääkaupungeissa ennen lähtöään neitsytmatkalle yli Atlantin.

Nixon antoi lupauksia Chiangin koplalle

Taipeh, Formosa. — Yhdysvaltain varapresidentti Richard Nixon vakuutti viime viikolla Kiinan kansan harteillaan poispotkaisemalle ja Formosaan paenneen Chiang Kai-shekin koplakunnalle, että Yhdysvaltain taholta tullaan edelleenkin päättävästi vastustamaan punaisen Kiinan (Kiinan Kansantasavallan) pääsemistä Yhdistyneiden Kansakuntien jäsenyyteen.

Nixon antoi lausuntonsa jäähyväistilaisuudessa lähtiessään Seoulista Japaniin toista Kaukoidän taantumuspylvästä, Syngman Rheeta, Nixon on niinkutsutulla "hyväntahdon" matkalla Kaukoidässä.

Foot & Goring Ltd.
Vakuutuksia - Kiinteimistöjä
Kiinteimistölainoja
PUHELIN 4-4092
52 Elm St. E. Sudbury, Ont.

KESTO-KIHAROIDEN KESKUS
Ensiluokkainen palvelus

Balmoral
Kampaamo
Sigrid Ketola, omistaja
8 Elm St. E., Puh. 3-1090, Sudbury
Kellarikerroksessa

Suuri JOULUHUVIMATKA Suomeen
RUOTSIN AMERIKAN LINJAN
M. L. GRIPSHOLMILLA

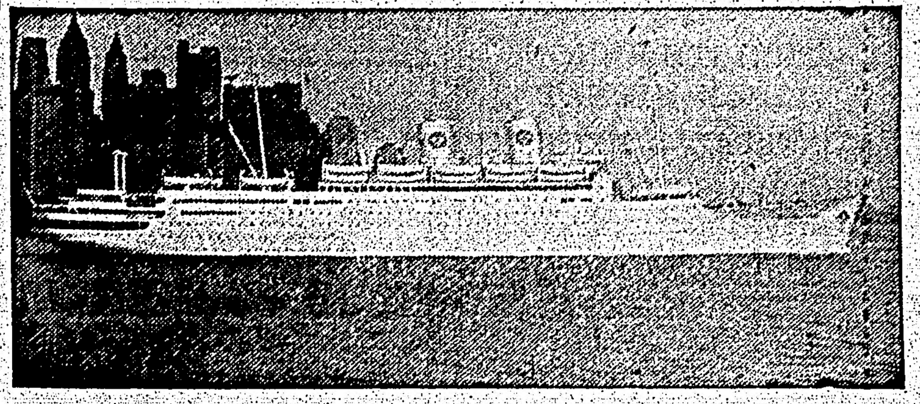

HALIFAXISTA
JOULUKUUN 5 P:NÄ

- Vielä voitte ehtiä mukaan tähän harvinaiseen JOULURETKIKUNTAAN. "Gripsholm"-laivassa voitte jo nauttia joulun edellisestä pohjoismaiden joulutunnelmasta. Erikoismukavuudet ja kohtelias palvelu.
- Alhaimmat hinnat turistiluokassa Halifaxista Göteborgiin $195.00.
- Yksityiskohtaisempia tietoja varten kirjoittakaa osoitteella:

VAPAUS TRAVEL AGENCY
100 Elm St. West • P. O. Box 69 • Sudbury, Ontario

Refreshing
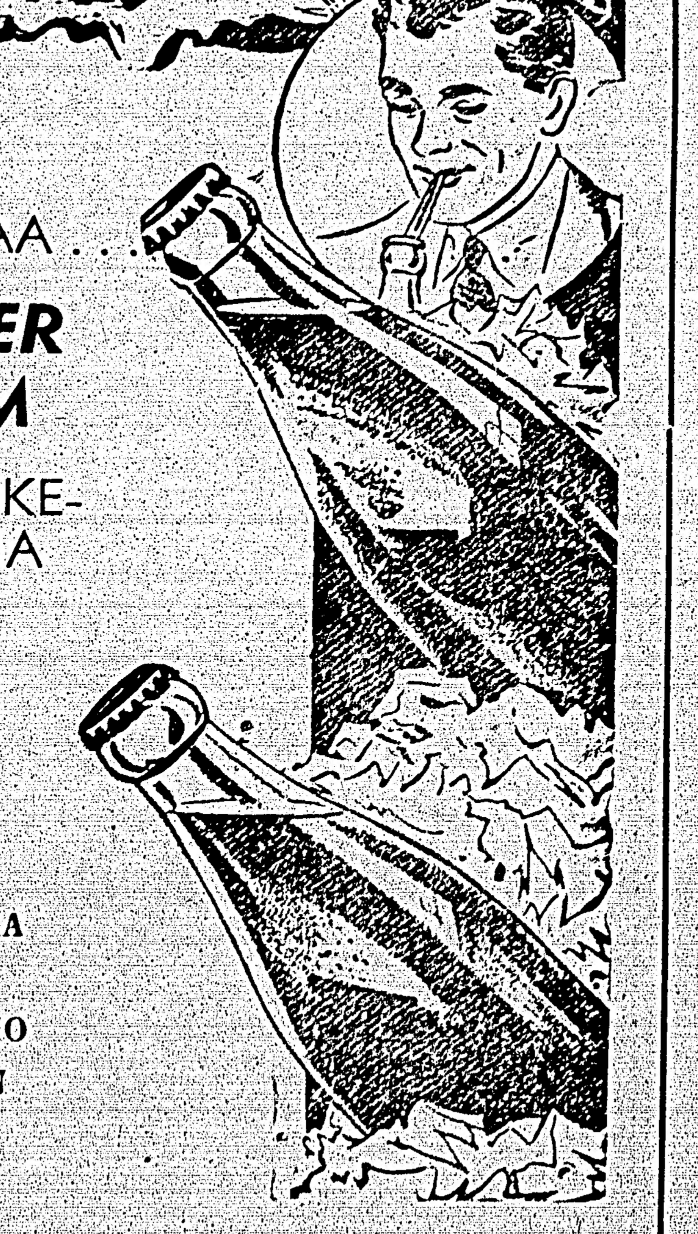
JUOKAA
SILVER FOAM
VIRVOKE-JUOMIA
★
TILATKAA YKSI LAATIKKO TÄNÄÄN
SUDBURY BREWING and MALTING
COMPANY LIMITED
Lorne St. PUHELIN 7-7561 Sudbury

VUOKRATTAVANA

Nukkumahuone ja keittiö kalustettuna vuokrataan, sopiva kahdelle aikuiselle. Kysykää: 30 Fisher St., Toronto, puhelin KE. 6559. (19-21)

McLEOD
MOTORS & EQUIPMENT
65 Larch St. Sudbury
Puhelin 8-8344

PALVELLUT SUOMALAISIA YLI 35 VUOTTA

- FORD & MONARCH henkilöautoja.
- FORD KUORMA-AUTOJA ja traktoreita.

Suomalainen myyjä

LENTÄKÄÄ JOULUKSI SUOMEEN

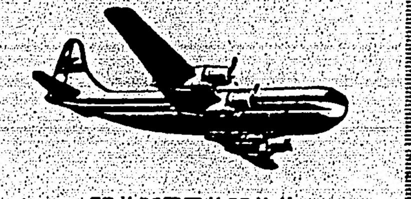

KÄYTTÄKÄÄ HYVÄKSENNE ALHAISIA TALVIKAUDEN LENTOLIPUN HINTOJA

Alhaiset talvikauden lentolippujen hinnat astuivat voimaan marraskuun 1 p:nä ja ovat voimassa maaliskuun 31 päivään asti edestakaisissa lentolipuissa.

TURISTILENNON LIPUN HINNAT
MONTREAL — HELSINKI
Yhtäälle päin $358.50
Edestakaisin $576.70

Matkustaen lentämällä, säästätte aikaa ja rahaa.

VAPAUS TRAVEL AGENCY
Box 69 Sudbury, Ontario

SUDBURY JA YMPÄRISTÖ

MUISTILISTA

Huvitoimikunnan kokous tänä iltana Suksen asunnossa Vapauden talossa kello 8 ill.

Lasten komitean kokous tänä iltana kello 7.30 Finnish-haalilla.

SCAU-liiton hiihtojaoston kokous tänä iltana kello 8 Finnish-haalilla.

Alertsin harjoituslta tänä iltana Finnish-haalilla.

Korven kasvatin harjoitukset tänä iltana. Puvuston hoitaja ja kulissimiehiä pyydetään mukaan. Harjoitukset alkaa kello 7.30 ill.

Lockerbyn suomalaisten veronmaksajain järjestämä illanvietto Työn Puistossa perjantaina kello 7.30 ill.

Lockerbyn suomalaisten veronmaksajain komitean kokous Työn Puistossa perjantaina kello 7 ill.

Unkarilainen filmi Finnish-haalilla perjantai-iltana alkaa kello 8.15.

Lockerbyn naisten kerhon kokous Mrs. Justiina Ritarin asunnolla ensi maanantai-iltana kello 7.30.

Unkarilainen filmi Finnish-haalilla

Perjantai-iltana esitetään Finnish-haalilla unkarilainen filmiuutuus nimeltä "Mrs. Deri". Tämä filmi on musikaalinen komedia [illegible] Unkarin kansan elämästä.

Noin 100 vuotta sitten eräs tunnettu taiteilija joutui ahdistettavaksi kun hän kannatti maansa itsenäisyystaistelua. Hän osoitti taisteluhenkensä järjestämällä erikoisen tanssi- ja laulunhyteen joka omalla tavallaan vaikutti itsenäisyystaistelun kehittymiseen. Filmin rikas kulttuurillinen sisältö kohdistuu juuri tämän yhteyteen toimintaan.

Viime vuosina unkarilaiset musikaaliset komediafilmit ovat saaneet erikoisen hyvän tunnustuksen. Puhe filmissä on unkarinkielellä mutta siinä on englanninkielinen teksti. Esitys alkaa kello 8.15 ill.

4 PALVELUA 4
LINDBERG TAXI
GEORGE'S AUTONAJOKOULU
8-8051
PRÄSSÄYSTÄ
odottaessanne
MIESTEN KENKIÄ
20 Frood Road Sudbury

Sudburyn Sävel-kuoron konsertti Beaver Läkellä sunnuntai-iltana

S. J. Beaver Laken osaston haalilla on ensi sunnuntai-iltana jotakin harvinaista [illegible] Sudburyn [illegible] "Sävel" [illegible] — N.

Kunnallinen reformiohjelma esitetään huomenna

Huomenna, perjantaina, Työn Puistossa pidettävän Lockerbyn suomalaisten veronmaksajain illanviettotilaisuuden yhteyteen on järjestetty myös lyhyt kokous, missä keskustellaan tulevien kunnallisvaalien yhteydessä esitettävästä ohjelmasta.

Silloin on maanmiehillämme tilaisuus esittää omalla kielellämme painavat sanansa siitä, mitä kunnanvaltuustolta odotetaan ja vaaditaan.

Saapukaa silloin joukolla sanomaan mitä ajatellaan verojen jatkuvasta noususta, huonoista teistä, kehnosta kunnallispalveluksesta, ihanan Trout-järven likaamisvaarasta, koulukriisistä ja muista ajankohtaisista kysymyksistä, joista epäilemättä muodostuu avainkysymykset tulevissa kunnallisvaaleissa. Nämä ovat juuri niitä kysymyksiä jotka ovat Lockerbyn kaikkien veronmaksajain sydämellä huolimatta siitä mihin kansallisuuteen he kuuluvat tai mitä järjestöyhteyksiä heillä saattaa olla.

Tässä tilaisuudessa pelataan myös bingoa ja muita seurapelejä alkaneen vaalitaistelun rahoittamisen merkeissä sekä juodaan illan emäntien — Ailin ja Sofian — tarjoamat pullakahvit. Tervetuloa, sanovat illanvieton järjestäneet emännät kaikille maanmiehillemme!

Suomen itsenäisyyspäivän-juhla Finnish-haalilla

Joulukuun kuudetta, Suomen itsenäisyyspäivää, juhlitaan tänä vuonna Finnish haalilla populäärisenä kansanjuhlana, missä voidaan nauttia niin fyysillisesti kuin henkisestikin.

CSJ:n Sudburyn naisten kerho ja Lockerbyn naistenkerhon edustajat päättivät tiistai-iltana Finnish-haalilla pidetyssä kokouksessa, että Suomen itsenäisyyspäivän kunniaksi järjestetään hyvä ja monipuolinen, laatikkopäivällinen, joka antaa emännille vapaapäivän tänä juhlapäivänä ja vaativimmillezin herkkusuille kunnallisen juhla-aterian. Tämä tilaisuus pidetään joulukuun kuudentena, eli sunnuntaina iltapäivällä.

Juhlaviikon ratoksi on tarkoitus hankkia vielä lyhyt mutta hyvä suomenkielinen elokuva ja juhlapuheen pitäjä päivän kunniaksi.

Kerhotaiset ja heidän luultavasti yhteisesti muodostama komiteansa ottaa huolen vastaan laatikkolahjoituksia.

Finnish-haalilla esitetään filmi Sillankorvan emäntä

Suomi Elokuvien toimesta esitetään Finnish-haalilla ensi viikon tiistaina, 24 p:nä, suomalainen filmi "Sillankorvan emäntä". Esitykset alkavat kello 7 ja 9 illalla.

Sillankorvan emäntä on näytelmänä hyvin tunnettu tämän maan suomalaisten keskuudessa, sillä sitä on esitetty monilla näyttämöillä. Filmillä on tilaisuus kuvata paljon laajemmassa mittakaavassa, joten se voi olla mielenkiintoisempi kuin näytelmänä.

Suomalainen kuoli auto-onnettomuudessa

Eilen iltana oli tapahtunut Sudburyn ja Levackin välillä auto-onnettomuus, missä kuoli n. kolme vuotta sitten Suomesta saapunut Arvi Järvi.

Auton ajuri ja toinen matkustaja eivät tämän päivän tiedoituksen perusteella loukkaantuneet pahasti.

AURINGON ENERGIA tekniikan palveluksessa

Luonnon lämmönlähteen, auringon, tarkoikaalla hyväksikäytöllä on suuri tieteellinen ja taloudellinen merkitys. Auringon pintalämmön lasketaan olevan noin 6,000 astetta Celsiusta. Jos maan pinnalle lankeavat auringonsäteet voidaan tietyllä tavalla ottaa talteen ja kohdistaa esim. paraboolipeilin avulla polttopisteeseen, jonka halkaisija on mahdollisimman pieni, syntyy polttopisteeseen teoreettisesti yhtä korkea lämpötila.

Pyrkimys käyttää hyväksi auringon energiaa on jo varsin vanha. Niinpä Tschirnhaus ja Böttger käyttivät polttopeilejä, joiden avulla he saattoivat sulattaa posliinia. Erikoislaitteilla on tämän ns. aurinkouunin käyttömahdollisuuksia voitu huomattavasti laajentaa.

Suureen alumiiniseen paraboolipeiliin lankeavat auringonsäteet kohdistetaan läpimitaltaan noin 1 smn suuruiseen polttopisteeseen, johon sulatettava aine asetetaan. Se oli sijoitettu siirrettävään, lasikannella varustettuun astiaan.

Miten suuresti lämpötilan nousu aineessa on riippuvainen polttopisteen sijainnista, käy ilmi seuraavasta esimerkistä. Jos polttopiste on läpimitaltaan vain 1 sm, on mahdollista sulattaa siinä jauhemaisia aineita, kuten aluminium- ja magnesiumoksiidia, läpimitaltaan 5—6 smn suuruisissa pahvirasioissa rasian tuskin lainkaan lämmitessä. Aine sulaa keskustassa, ja sen ja pahvirasian välinen sulamatta jäävä kerros toimii lämmöneristäjänä.

Astia voidaan myös jättää pois ja panna koe-esine, esim. metallitanko sellaisenaan polttopisteeseen. Tällöin poistuvat kaikki kemiallisesti aktiivisten aineiden korkeissa lämpötiloissa aiheuttamat epäpuhtaudet sulavassa metallissa. Jos sulaneet pisarat putoavat polttopistevyöhykkeestä upokkaaseen, ei reaktio ole lainkaan niin vilkas kuin upokkaan ja nestemäisen aineen välillä yleensä.

Aurinkouunin haittoja ovat lämpöpisteen pienuus ja riippuvaisuus säästä. Kuitenkin on tavallisellakin säällä saavutettu aina 2,000 asteen lämpötila.

Neuvostoliitossa suoritetaan mielenkiintoisia kokeiluja auringon energian vielä käyttämättömien varastojen talteen ottamiseksi akateemikko M. V. Kirpitshovin johdolla Neuvostoliiton tiedeakatemian energiainstituutissa. Laboratorioissa ratkaistaan tärkeitä teoreettisia probleemeja käyttämällä valonheittimiä — ne edustavat laboratoriossa aurinkoa — ja kokoamalla niiden sädekimput reflektorin polttopisteeseen. Pääkokeilut tapahtuvat kuitenkin Keski-Aasiassa, jossa auringon säteily on voimakkainta ja vaakasuoralle pinnalle lankeaa yli miljoonan kilogrammakalorin lämpö neliömetriä kohden.

Neuvostolaisten tiedemiesten luova työ on jo tuottanut useita erilaisia käytännöllisiä tuloksia. Niinpä on rakennettu joukko uusia heliotekniilisiä laitteita. Turkmenian valtakunnan rakentajien käytettävänä on auringon energialla toimivia vedenlämmittäjiä ja kuuman veden varaajia. Tashkentissa on toiminnassa laite, jossa halkaisijaltaan 10 metrin suuruinen peili tuottaa suuret määrät höyryä.

Näiden kokeilujen merkitystä ja laajakantoisuutta myös kansantalouden kannalta osoittaa seuraava esimerkki. Eräs uusi, auringon energialla toimiva laite pohjaveden puhdistamiseksi suolasta käsittelee vuorokaudessa noin 1,5 tonnia vettä. Tällä laitteella on suuri merkitys karjatalouden kohottamiselle Turkmenian hiljattain käytäntöön otetuilla laidunalueilla.

Kuuden miehen uskotaan saaneen surmansa räjähdyksessä

Strasbourg, Ranska. — Voimakas räjähdys tiistaina Fort Fochin ammusvarastossa rikkoi asuntojen ikkunoita laajalla alueella.

Jatkuvat räjähdykset estivät palokuntalaisia menemästä räjähdysalueelle. Kuusi miestä, jotka tiedettiin olleen työssä ammusvarastossa räjähdyksen tapahtuessa, on kateissa ja heidän kuolemaansa pidetään varmana.

Kulutustarvikkeiden hintoja on laskettu Puolassa

Lontoo. — Puolan hallitus ilmoitti viime lauantaina, että ruokatavarain ja muiden kulutustavarain hintoja on huomattavasti laskettu. Tämä tulee kohottamaan kuluttajien ostokykyä huomattavasti.

Varsovan uutistaajaluksessa sanottiin, että ruokatavarain hintoja on laskettu 10-15 prosenttia. Kaikkein suurin hintojen lasku on maanviljelystyökaluille ja -koneille.

Lapsen ruumiin yläosa löydettiin purosta

Aurora. — Täällä olevasta Auroran purosta löydettiin maanantaina lapsen ruumiin yläosa. Ruumiin pää oli murskattu ja oikea käsi kyynärpäästä oli kadoksissa.

Kuolemansyiden tutkija tri Williams sanoi, että tri J. A. Richie, joka suoritti ruumiin avauksen, tuli siihen tulokseen, että lapsi on syntynyt noin kuukauden ennen aikaansa ja keulikkissa ei ollut minkäänlaista merkkiä siitä, että niillä olisi jolloinkin hengitetty.

Poliisi tutkii asiaa.

Kolmas saman perheen jäsen saavutti 100 vuoden iän

Worthing, Eng. — Kolmas saman perheen jäsen saavutti täällä 100 vuoden iän. Mrs. Elly Finch vietti 100-vuotispäiväänsä maanantaina. Hänen äitinsä kuoli aikoinaan pian senjälkeen kun hän täytti 100 vuotta. Mrs. Finchin täti eli 104 vuoden ikäiseksi.

14 merimiehen uskotaan hukkuneen

Dungeness, Eng. — Täällä tiedoitettiin maanantaina, että brittiläinen pelastusalus on pelastanut Englannin kanaalista 6 italialaista merimiestä mutta 14 muuta merimiestä uponneesta italialaisesta laivasta on edelleen kateissa.

Italialainen 2,745 tonnin rahtilaiva Vittoria Claudia upposi varhain maanantaiaamuna kun se törmäsi yhteen ranskalaisen rahtilaivan Peroun kanssa. Monet italialaisen laivan merimiehet paiskautuivat mereen yhteentörmäyksen voimasta. Italialainen laiva upposi niin pian ettei sen pelastusveneitä ehditty laskea vesille kun sensijaan ranskalainen laiva pääsi omin apuinsa jatkamaan matkaansa Le Havreen.

Majavien pyyntilupa Manitoban eteläosassa

Winnipeg. — Majavien pyyntilupa on avattu lupakirjalla toimiville pyydystäjille 53. leveyspiirin eteläpuolella Manitobassa, ilmoitettiin täällä maanantaina. Viimeisen 25 vuoden aikana on majavien pyynti 53. piirin eteläpuolella Manitoban maakunnassa kielletty.

Nyt ovat majavat siinä määrin lisääntyneet, että niiden pyytäminen sallitaan marraskuun 15 p:stä ensi huhtikuun 24 päivään.

Uniot jättävät lausuntonsa hallitukselle joulukuussa

Ottawa. — Hallitus on määrännyt päivät milloin kukin Canadan suurin unio voi jättää lausuntonsa hallitukselle.

Trades and Labor Congress of Canada, joka on suurin uniokeskus, jättää lausuntonsa joulukuun 2 p:nä.

Tämän jälkeen jättävät katolinen unio ja kahden rautatieläisten union yhteinen komitea lausuntonsa joulukuun 4 p:nä.

Canadian Congress of Laborin lausunto jätetään joulukuun 10 p:nä.

Canadalaiset ovat tupakoineet enemmän

Ottawa. — Canadalaiset poltti vat viime syyskuussa noin 400,000,000 savuketta enemmän kuin viime vuoden vastaavalla ajalla, osoittavat maanantaina julkaistut tilastotiedot.

Viime syyskuussa kulutettiin 2,072,000,000 ja viime vuoden vastaavassa kuukaudessa 1,672,000,000 savuketta.

Syyskuussa kulutettiin muuta tupakkaa 2,602,000 paunaa, eli noin 400,000 paunaa vähemmän kuin viime vuoden vastaavana aikana.

Auto 7 kertaa ympäri ja kaksi sai surmansa

Owen Sound. — Juuri ulkopuolella Saugeenin intiaanien suojelualuetta, lähellä Southamptonia, sattui maanantaina auto-onnettomuus, joka vaati kahden nuoren ihmisen elämän.

Onnettomuus tapahtui, kun Fred Besitan ohjaama auto suistui pois tieltä ja meni 7 kertaa ympäri, jolloin ajuri sekä Loretta Henry saivat surmansa.

Porvarilliset puolueet rakoilevat Ranskassa

(VS). — Äskettäin Ranskan kommunistisen puolueen puheenjohtaja Maurice Thorez antoi haastattelulausunnon, jossa halimoiteltiin Ranskan nykyisen kansanrintaman suuntaviivoja ja ilmoitettiin kommunistien olevan valmiita yhteistoimintaan kaikkien niiden piirien ja henkilöiden kanssa, jotka ovat valmiit työskentelemään näiden suuntaviivojen mukaisesti. Kansanrintamavetoomus ei ole kaikunut kuuroille korville, sillä tyytymättömyys hallituksen sotapolitiikkaa vastaan kasvaa ja ulottuu hyvin laajalle. Siitä on osoituksena mm. seuraava välähdys, joka on peräisin englantilaisen "New Statesman and Nation"-lehden marraskuun 7 päivän numerosta.

"Vaikka (Ranskan) hallitus ei tällä hetkellä näytäkään olevan missään vaaravyöhykkeessä, laajenevat murtumat oikeisto-keskustalaisen rintaman keskuudessa. Sekä radikaalit että MRP osoittavat kasvavaa taipumusta riidellä ei vain keskenään, vaan omassa keskuudessaankin. Daladierin viime viikon Indo-Kiinan keskustelun yhteydessä tekemä voimakas hyökkäys hallitusta vastaan johti kiivaaseen sananvaihtoon MRP:n kanssa — se huipentui "Mynchen"-huutoihin — jota ei hevin unohdeta. Tämän tapahtuman huipuksi tuli Daladierin päätös lähettää kannatussanoma maailman rauhanneuvostolle. Tätä seuranneessa radikaalisen puolueen toimeenpanevan neuvoston kokouksessa Daladier (joka sattuu olemaan sen puheenjohtaja) pyydettiin peruuttamaan tämä tekonsa. Hän kieltäytyi tekemästä sitä.

Daladierin ele ei toistaiseksi ole saanut paljoakaan kannatusta jäsenistön keskuudessa, mutta sen tärkeä merkitys havaitaan, kun se liitetään muihin puolueessa viime aikoina näkyneihin rauhattomuuden merkkeihin. Viime kuussa pidetty lounais-radikaalien — ryhmä, jota yleensä pidetään puolueen "loistavien nuorten miesten" lähteenä — vuosikokous oli sekä henkilökohtainen voitto Mendes-Francelle että vakava varoitus hallituksessa oleville radikaalien jäsenille, että heidän ei pidä enää laskea saavansa tukea tämän ryhmän taholta. UDSR:ssä — entisen vastarintaliikkeen ryhmä, joka on liittynyt radikaaleihin — tilanne on vieläkin vakavampi. Mitterandin eroamisen jälkeen ryhmän tyytymättömyys Pleveniin, sen johtajaan, on tullut aivan avoimeksi. Mitterandin valvomassa lehdessä tehdään nyt jatkuvasti hyökkäyksiä hallitusta vastaan, ja Indo-Kiinaa koskeneen keskustelun päätyttyä vain yksi puolueen jäsen seurasi Pleveniä hallituksen huoneeseen.

Johtuen hyvästä parlamentaarisesta kurista MRP:n on tähän mennessä onnistunut salata kasvavat sisäiset ristiriitansa, mutta nekin alkavat nyt päästä julkisuuteen. MRP:n aikakausijulkaisun Terre Humainen viime numerossa Francois Mauriac (Nobel-palkinnon saanut kirjailija—VS) — Ranskan poliittisen katolilaisuuden epävirallinen "omatunto" — teki puolueesta murhaavan analyysin: MRP:n ministerit olivat liian syvästi sotkeutuneet ulkomailla — ennen kaikkea Pohjois-Afrikassa — taantumukselliseen politiikkaan voidakseen kotimaassa harjoittaa edistyksellistä politiikkaa, jota varten heidät oli nimellisesti asetettu. Tämän seurauksena, Mauriac tunnustaa, hän on suhtautunut kasvavalla huolestuneisuudella niihin kompromisseihin, joilla MRP:n jäsenet olivat tukeneet Lanielin hallitusta ja väläytti mahdollisuutta, että hänen olisi tulevaisuudessa vaikeata äänestää heidän puolestaan."

Marrask. 10 p:nä kertoivat tiedot, että Pleven on eronnut edellämainitun vastarintaunionin puheenjohtajan paikalta. Eron aiheutti se, että unionin kongressi hyväksyi päätöslauselman, jossa hallitusta vaadittiin aloittamaan neuvottelut Indo-Kiinan sodan lopettamiseksi.

Äänestysluettelot valmiina Lockerbyssa

Äänioikeutettujen veronmaksajain ja vuokralaisten nimiluettelot ovat olleet jo jonkun aikaa valmiina McKim kunnassa. Lockerbyssa on äänioikeutettujen luetteloja nähtävissä paikallisessa postitoimistossa ja kansakoululla. Nämä listat ovat myöskin yleisön nähtävänä McKim kunnan toimistossa Sudburyssa Elm-kadun varrella. Sieltä voi puhelimen kautta tiedustella josko nimi on luettelossa.

Jos ei nimeä satu olemaan tässä luettelossa ja se on virheellisesti jäänyt pois niin siltikin voi käyttää äänioikeuden, mutta on saatava ensiksi kunnantoimistosta kirjallisen todistuksen siitä, että on äänioikeutettu.

Jos nimi on jäänyt pois jostain muusta syystä mikä ei ole suorastaan kunnan virkailijain virhe, niin sitä ei voi enää korjata, koska valitusaika päättyi tämän viikon maanantaina.

Kunnallisdemokratian säilyttämiseksi on välttämätöntä, että kaikki äänioikeutetut veronmaksajat ja vuokralaiset käyttävät äänioikeutansa kunnallisvaaleissa, jotka pidetään joulukuun 7 p:nä.

Jehu lahjoitti $10 Northern Ski Zonelle

Beaver Laken Jehu viimeksi pitämässään kokouksessaan päätti ottaa huomioon Northern Ski Zonen vetoomuksen lahjoitusten suhteen, että saataisiin tästä piiristä kuusi juniorsarjan hiihtäjää Canadan nuorten hiihtomestaruuskilpailuihin lahjoittamalla 10 dollaria tähän tarkoitukseen. Toivottavasti muutkin tämän piirin seurat tekevät samoin, että todella saadaan nämä nuoret hiihtomestaruuskisoihin, sillä muuten ei varmastikaan heitä sinne saada kun keskuksella ei ole varoja tätä varten. Tämä on yksi niistä toimenpiteistä jolla voidaan innostaa tämän maan varsinainen nuoriso hiihdon piiriin ja siten myöskin hankkia hiihdolle sille kuuluva huomio tässäkin maassa. Harjoituksiin nuoret hiihtäjät joukolla, sillä tätä matkaa varten jos se toteutuu, on oltava hyvässä hiihtokunnossa. — N.

USA:n rauhanpuolustajain kamppailu

Chicago. — Äskettäin täällä pidetyssä rauhankonferenssissa hyväksyttiin vetoomus, jossa suurvaltoja kehoitetaan neuvottelemalla ratkaisemaan erimielisyydet. Samalla päätettiin järjestää laaja kansallinen kamppailu neuvottelun rauhan puolesta.

SUOMI-FILMI SUOMI-FILMI

SUOMALAINEN ELOKUVA
"SILLANKORVAN EMÄNTÄ"

Esitykset:
SUDBURY, Sampo Hall, maanantaina marrask. 23 p. klo 7 ja 9 illalla.
SUDBURY, Finnish Hall, tiistaina, marrask. 24 p. klo 7 ja 9 illalla.
BEAVER LAKE, CSJ:n os. haalilla, keskiviikkona, marrask. 25 p. kello 8 illalla.
SAULT STE. MARIE, Steelton Hall, torstaina, marrask. 26 p. klo 8 ip.
SAULT STE. MARIE, Chateau Pines Hall, perjantaina, marrask. 27 p. kello 7 ja 9 illalla.
WANUP, CSJ:n os. haalilla, lauantaina, marrask. 28 p. klo 8 illalla.
LONG LAKE, Suomi-Ranta, maanantaina, marrask. 30 p. klo 8 illalla.
PORT ARTHUR, Polish Hall, 162 Court St., perjantaina, jouluk. 4 p. kello 7 ja 9 illalla.
NIPIGON, Elks Hall (B.P.O.E.), lauantaina, jouluk. 5 p. klo 8 illalla.
GERALDTON, Ukrainian Hall, maanantaina, jouluk. 7 p. klo 8 illalla.
HEARST, Community Hall, tiistaina, jouluk. 8 p. klo 8 illalla.
KAPUSKASING, Orange Hall, keskiviikkona, jouluk. 9 p. klo 8 illalla.
SOUTH PORCUPINE, CSJ:n os. haalilla, torstaina, jouluk. 10 p. klo 8 ip.
KIRKLAND LAKE, Puolalaisella haalilla, lauantaina, jouluk. 12 p. kello 8 illalla.
TORONTO, F.S.C. Hall, 19 Huron St., maanantaina, jouluk. 14 p. kello 7 ja 9 illalla.
TORONTO, Hungarian Hall, 245 College St., tiistaina, jouluk. 15 p. kello 7 ja 9 illalla.
ST. CATHARINES, Ukrainian Hall, keskiviikkona, jouluk. 16 p. klo 8 ip.

Voimakashenkinen kertomus äidin ja tyttären kamppailusta rakkautensa puolesta.

SISÄÄNPÄÄSY $1.00 — LAPSET 25c Esittää SUOMI-ELOKUVAT

JACKSON & BARNARD
Funeral Chapel Ambulance
SUDBURY 6-8182

HAUTAUKSIA ALHAISILLA HINNOILLA
HUOLELLINEN PALVELUS

UUSI '54
RCA VICTOR
suuri
'BRANDON'
21 tuuman
NÄKÖRADIO
alhaisella hinnalla
$399.50

COCHRANE'S
Puhelin 4-4255 Sudbury
TARKISTAKAA NYT!

ILMOITUS suomalaisille!

Mielihyvällä ilmoitamme, että tunnettu vakuutusasiamies

W. "Bill" Cler

on yhtynyt henkilökuntaamme ja hän mielellään palvelee teitä vakuutusasioissanne kuten ennenkin.

Kääntykää hänen puoleen

ARTHUR A. DUNCAN
Kiinteimistö- ja vakuutustoimisto
7 DURHAM ST. S. YLAK. PUH. 3-0271 SUDBURY

PAQUETTESSA...
5 ERIKOISUUTTA 5

Tässä mainitsemme 5 erikoisuutta, jotka ovat tarpeellisia ja joissa säästätte rahaa ostamalla ne nyt tämän erikoisen tarjouksen aikana. Ottakaa tilaisuudesta vaaria ensitilassa.

"SPRINGNEEDLE"
ALUSPUKUJA
Lämpöisiä aluspukuja, pitkä ja lyhyt hihaisia. Käykää ostamassa nyt.
MAINARIEN ERIKOISUUS 1.98

NYLON GABARDINE
"STATION WAGON"-TAKKEJA
On hyödyllistä käydä katsomassa näitä ja valita sopiva itsellenne taksi talveksi. Täydet moutonprosessoidut kauluksel.
NYT 19.95

VAHVOJA NYLON GABARDINE
"STATION WAGON"-TAKKEJA
Nämä takit ovat varustetut topatuilla vuoreilla ja ovat suosittuja pohjoisessa. Tavallisesti 29.50 NYT 22.95

"MOUNTAIN CLOTH"
PARKA-TAKKEJA
Varustettu topatuilla vuoreilla. Todella sopivia ulkoiluun.
TODELLINEN ALENNUS 15.95

VERYTTELYPAITOJA
Nukkavuorisia harmaita ja valkoisia verryttelypaitoja. Käytännöllisiä monilla tehtäviin.
MAINARIEN ERIKOISUUS 1.98

SUOMALAISIA MYYJIÄ

J. T. Paquette & SONS LIMITED
SUDBURYN SUURIN MIESTEN PUKIMO
84 Durham St. S. Puh. 6-6641 Sudbury